



*Boletín Semanal #22*

**IPHE en Acción**

- Del 29 de mayo al 2 de junio de 2023 -

## Clausuran el Mes de la Etnia Negra en el PEP



Con diferentes actividades, la comunidad educativa del Programa de Estimulación Precoz del Instituto Panameño de Habilitación Especial (IPHE), clausuró el Mes de la Etnia Negra, en un acto realizado en la sede del programa, ubicado en el corregimiento de Ancón, y el cual fue organizado por personal docente.

Padres de familia, docentes, así como personal administrativo y directivo disfrutaron de un programa que incluyó con un desfile alrededor de la sede del PEP, una reseña histórica de la llegada de la población afrodescendiente al istmo, coronación del rey y la reina del evento y una pasarela, entre otras, actividades; todo esto con la finalidad de resaltar los aportes étnicos y culturales que nos legaron durante la construcción del Canal y el ferrocarril.





## Estudiantes de Aguadulce aprenden **uso adecuado de las redes sociales**



Un total de 24 estudiantes que cursan las Carreras Técnicas Intermedias, en el Instituto Panameño de Habilitación Especial (IPHE), Extensión de Aguadulce, recibieron una docencia sobre el “Uso Adecuado de las Redes Sociales”, por parte de la Policía de Niñez y Adolescencia de la ciudad de Aguadulce, provincia de Coclé.

El objetivo de esta docencia se centró en brindar



recomendaciones a los estudiantes sobre el “Buen Uso de las Redes Sociales”, con el fin de evitar situaciones de peligro que vulneren su integridad y seguridad física, al brindar información personal, escolar, familiar y hasta la ubicación donde están en tiempo real, al estar conectados a las plataformas sociales como: YouTube, Facebook, Instagram, Twitter o Snapchat.

## IPHE Extensión de Panamá Este **resalta aportes de la Etnia Negra**



Personal directivo, docente, administrativo, técnico, así como padres de familia y estudiantes del Instituto Panameño de Habilitación Especial (IPHE) de Panamá Este, celebraron la clausura del Mes de la Etnia Negra en el gimnasio José G. Pulido, ubicado en el área Este de la ciudad capital.

El programa cultural, fue el escenario perfecto para escoger a la reina y al rey del evento, en un ambiente en donde los asistentes disfrutaron de presentaciones musicales, pasarela y bailes congos, interpretados por los estudiantes de Premedia de Carreras Técnicas Intermedias de esta Sede.

## Estudiantes de Penonomé **reciben la primera comunión**



Veinte estudiantes que reciben los servicios, recursos y apoyos educativos en el Instituto Panameño de Habilitación Especial, Extensión de Penonomé, en Coclé, hicieron la primera comunión durante una Eucaristía realizada en esta sede.

Acompañados de personal directivo y liderado por la

profesora Deyanira Santana, directora de la entidad, docentes y administrativos, así como sus padres, los estudiantes recibieron la comunión por primera vez, esto con la finalidad de resaltar los valores religiosos en cada uno de ellos durante su proceso de enseñanza y aprendizaje.



## Culmina mes de la Etnia Negra en la **Extensión de Tocumen**



Centrados en resaltar y fortalecer la enseñanza sobre la cultura, los valores y el aporte de las personas Afrodescendientes en la historia y el surgimiento de Panamá como nación, el Instituto Panameño de Habilitación Especial (IPHE), Extensión de Tocumen, realizó una actividad cultural para concluir el Mes de la Etnia Negra.

Los estudiantes fueron los grandes protagonistas de la actividad, demostrando su talento artístico en las coreografías y bailes, resaltando los llamativos atuendos que les permitieron mostrar las diversas manifestaciones y expresiones de la Etnia Negra en Panamá.



## EVE festeja el Día **de la Etnia Negra**



La Escuela Vocacional Especial del Instituto Panameño de Habilitación Especial (IPHE), realizó el “Festival Cultural, Gastronómico y Artístico de la Etnia Negra”, denominado: “Celebremos la multiculturalidad y erradiquemos la discriminación, en donde participó la comunidad educativa, en el Gimnasio del plantel.

En la actividad, los asistentes pudieron apreciar las diferentes presentaciones de los estudiantes que engalanados con sus atuendos multicolor destacaban la cultura de la Etnia Negra que entre poesía y canto mezclaba el ritmo del tambor que gritaba a lo lejos “negro, negro, negro soy” y con ese “son” invitaba a todos a bailar.

## Comunidad educativa del IPHE de Betania celebran “Día de la Etnia Negra”



Con un programa conmemorativo lleno de una diversidad de manifestaciones y expresiones de la cultura afrodescendiente panameña, que van desde representaciones artísticas, plásticas, musicales, vestimentas, danzas folclóricas y gastronomía, entre otras, el Instituto Panameño de Habilitación Especial (IPHE), realizó el “Día de la Etnia Negra”, con la participación de los estudiantes de las Escuelas y Programas ubicadas en la sede de Betania.

La actividad se escenificó en el Gimnasio José “Porky” Ruiz de la entidad, donde se presentaron estudiantes del Centro de Atención a la Primera Infancia, la Escuela Nacional de Ciego Helen Keller, la Escuela Nacional de Sordos, el Programa de Autismo y el de Parálisis Cerebral, quienes demostraron sus talentos para el baile, la poesía, los desfiles de moda o pasarela y las comparsas.



## Atletas asisten a Los Juegos Juveniles para **Parapanamericanos de Bogotá 2023**



Una delegación de 13 Atletas de la Selección Juvenil del Comité Paralímpico de Panamá, participarán del 31 de mayo al 13 de junio de 2023, de Los Juegos Juveniles Parapanamericanos de Bogotá 2023, dentro de los cuales acuden atletas que cursan estudios en diversas Escuelas, Programas y Extensiones del Instituto Panameño de Habilitación Especial (IPHE), en todo el país.

Los 13 atletas paralímpicos que verán acción en Los Juegos Juveniles Parapanamericanos de Bogotá 2023, lo harán en las categorías deportivas de Natación, Powerlifting, Atletismo y Boccia. Los atletas en edad escolar que participan de esta actividad paralímpica, tienen la oportunidad de desarrollar sus potencialidades deportivas, lo cual es parte esencial en su formación integral para la vida autónoma e independiente.



## Comunidad educativa de Tocumen se **beneficia con jornada de vacunación**

El Centro de Salud de Tocumen, realizó una “Jornada de Vacunación”, a la comunidad educativa del Instituto Panameño de Habilitación Especial (IPHE) de esa área, con el objetivo de garantizarles una mejor calidad.

Durante la actividad, se benefició a los asistentes con la aplicación de vacunas contra el tétano y la influenza, entre otros, para ayudarlos a reforzar el sistema inmunitario y a protegerlos de diversas enfermedades propias de la temporada.





## Estudiantes de la Extensión de Chiriquí **resaltan los valores de la Etnia Negra**



Con el objetivo de resaltar los valores y tradiciones culturales de la Etnia Negra, la comunidad educativa del Instituto Panameño de Habilitación Especial (IPHE), Extensión de Chiriquí, conmemoró con un nutrido acto socioeducativo el “Día de la Etnia Negra”, establecida en la Ley 9 del 30 de mayo del año 2000 y en donde se indica que se debe destacar cada 30 de mayo.

Los estudiantes, docentes, equipo técnico, directivos, supervisores nacionales y personal administrativos, tanto de la sede del IPHE, ubicada en la ciudad de David, así como los que laboran en el Centro de Atención Integral a la Primera Infancia del corregimiento de Volcán, distrito de Tierras Altas, (cada uno en sus sedes), lucieron atuendos, turbantes y gorros afroantillanos, siendo la diversidad de los diseños y lo multicolor la tónica en cada acto.



## Estudiantes del CEVET **aprenden a elaborar pizza**

Veinte estudiantes de Gastronomía de décimo grado del turno matutino del Centro Vocacional Especializado de Tocumen del Instituto Panameño de Habilitación Especial (IPHE), participaron de un curso de elaboración de alimentos organizado por la profesora del curso.

El objetivo de la actividad fue reforzar competencias en el arte culinario, así como conocer la manipulación correcta de los alimentos y la higiene a la hora de prepararlos, en esta oportunidad realizaron una pizza.



## Padres participan de Taller: **Comunicación Alternativa con Pictogramas**



La Escuela de Enseñanza Especial del Instituto Panameño de Habilitación Especial (IPHE), realizó el taller “Comunicación Alternativa con Pictogramas”, dirigido a 14 padres de familia de la Escuela Bilingüe Federico Escobar, como parte de las estrategias que implementa la institución para el apoyo del estudiante en casa.



Esta capacitación, sirvió para orientar a los padres que tienen hijos que presentan dificultades en el lenguaje y en la comunicación, (apraxia: que es un trastorno neurológico caracterizado por la pérdida de la capacidad de llevar a cabo movimientos diestros, además de gestos y trastorno motor: que son padecimientos neurológicos complejos que afectan la capacidad el controlar el movimiento).



## IPHE se prepara para **ejercicio de simulacro**

Con la asistencia de 70 servidores públicos del Instituto Panameño de Habilitación Especial, de la sede de Betania, reunidos en el Salón Jorge A. Carles, se realizó un taller instructivo sobre conceptos básicos de la Gestión Integral de Reducción de Riesgo, donde se instruyen a los integrantes de los seis equipos de trabajo que participarán el 9 de junio de 2023, en el ejercicio de simulacro institucional.

Esta preparación es previa al III Simulacro Regional de respuesta a desastre y asistencia humanitaria a realizarse del 13 al 16 de junio de 2023, el cual se desarrollará en la ciudad de Panamá, donde asistirán delegaciones de rescate de 10 países del área latinoamericana.



## Estudiantes del Programa de Parálisis Cerebral **realizan Miniferia Educativa**



Los estudiantes del grupo de Premedia y media del Programa de Parálisis Cerebral del Instituto Panameño de Habilitación Especial (IPHE), en el contexto de la culminación del primer trimestre del año escolar 2023, participan de una Miniferia educativa, en reconocimiento al esfuerzo y trabajo realizado por ellos y sus padres hasta el momento.

Esta Miniferia Educativa, fue presentada por los jóvenes del Programa de Parálisis Cerebral, enfocada en promover la inclusión, valorar el talento y la capacidad de estos estudiantes, incentivando un ambiente de apoyo y admiración, a través de un espacio donde puedan exhibir y compartir sus creaciones artísticas, reconociendo y apreciando su ingenio y esfuerzo.

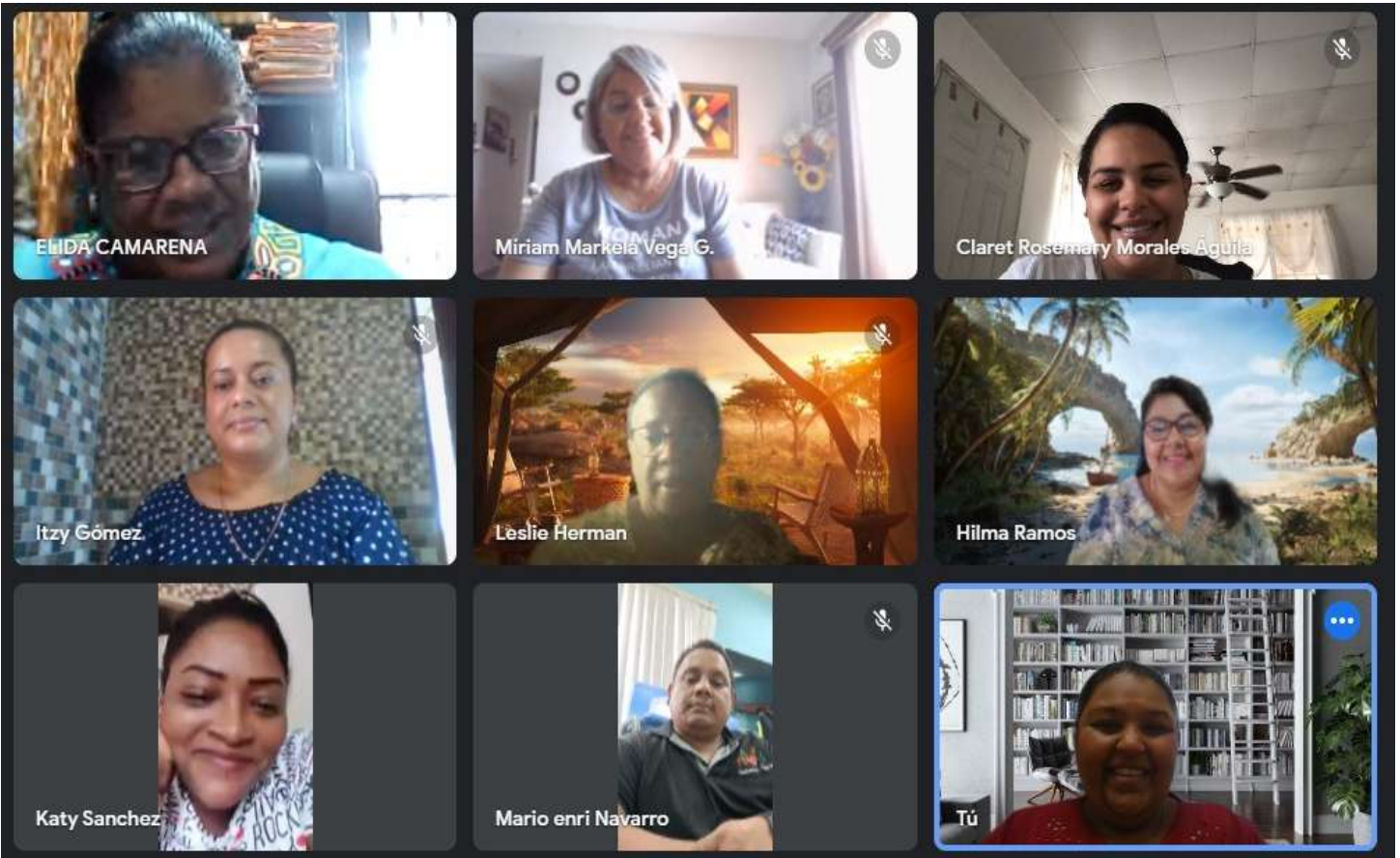

## Docentes de Tocumen abordan tema **de planificación basada en el DUA**

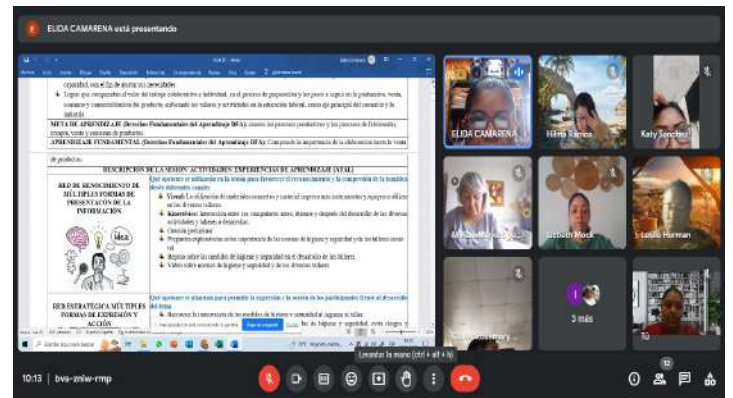
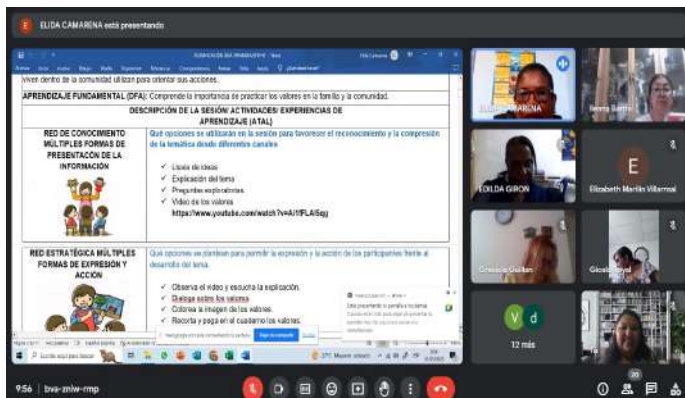

Un total de 27 Docentes de educación especial del Instituto Panameño de Habilitación Especial (IPHE), Extensión de Tocumen, fortalecieron sus conocimientos en Diseño Universal de los Aprendizajes (DUA), de manera virtual a través de la plataforma de Google Meet.

Las jornadas tuvieron como finalidad que los

participantes coordinaran aspectos fundamentales de la planificación basada en el DUA, para ponerlos en práctica durante el proceso de enseñanza y aprendizaje en el aula de clases, garantizando así una educación de calidad, de acuerdo con el Objetivo de Desarrollo Sostenible número 4 de la Organización de Naciones Unidas.

# PANAMÁ SE PREPARA PARA EL



# SIMULACRO REGIONAL

DE RESPUESTA A DESASTRES  
Y ASISTENCIA HUMANITARIA



PANAMÁ 13-16 JUNIO 2023

## Multiamenazas simuladas:

- ✓ Sismo magnitud 7.5<sup>0</sup>
- ✓ Estructuras colapsadas
- ✓ Onda tropical No.10
- ✓ Incendio estructural
- ✓ Riesgo biológico
- ✓ Ciberataque

Pondremos a prueba las capacidades técnicas y protocolos operativos, para brindar una respuesta rápida y efectiva ante situaciones de desastres.



## Escuela para Padres

# Calendario de Docencias del mes de junio

| DOCENCIA   | FECHA                 | HORA       | LUGAR           | MODALIDAD  | EXPOSITORES  |
|--|-----------------------|------------|-----------------|--|--|
| Construyendo las bases para potenciar los valores en familia                       | 9 de junio            | 10:00 a.m. | En todo el país | ZOOM<br>ID: 872 2712 1302<br>Contraseña: 445037      | Lic.Dubier Villarreal                                  |
| Lengua de Señas nivel 1  | Del 20 al 23 de junio | 8:00 a.m.  | Chiriquí        | Presencial   | Licda.Digna Barsallo                                   |
| El poder del aliento, tus palabras tienen poder                                    | 15 de junio           | 1:00 p.m.  | En todo el país | ZOOM<br>ID: 854 8367 0865<br>Contraseña:<br>IPHE2023 | School Media   |
| Alternativas al castigo y enfoque en soluciones                                    | 22 de junio           | 1:00 p.m.  | En todo el país | ZOOM<br>ID: 854 8367 0865<br>Contraseña:<br>IPHE2023 | School Media   |
| Taller de Herramientas Tiflotecnología, dispositivo móvil, acceso a la información | Del 28 al 30 de junio | 8:00 a.m.  | Penonomé        | Presencial   | Licda. Eladia de Ferrer<br><br>Licdo. Alejandro Laguna |
| Nutrición vs. Salud: bienestar para nuestros niños y adolescentes                  | 29 de junio           | 10:00 a.m. | En todo el país | ZOOM<br>ID: 872 2712 1302<br>Contraseña: 445037      | Dr. Juan Carlos Ballesteros                            |



REPÚBLICA DE PANAMÁ  
— GOBIERNO NACIONAL —

INSTITUTO PANAMEÑO  
DE HABILITACIÓN ESPECIAL

# VOCERÍAS

Del 29 de mayo al 2 de junio 2023.

Tema: Escuela de Enseñanza Especial: 77 años fortaleciendo la educación de niñas, niños y jóvenes.



Lunes 29 de mayo de 2023.



Jueves 1 de junio de 2023



**Profesora Silka de Walton**  
Subdirectora de la Escuela de Enseñanza Especial del IPHE.



Miércoles 31 de mayo de 2023



Jueves 1 de junio de 2023



**Profesora Lorena de Herrera**  
Directora de la Escuela de Enseñanza Especial del IPHE.



Miércoles 31 de mayo de 2023



Jueves 1 de junio de 2023



**Profesora Maydé García**  
Docente de la Escuela de Enseñanza Especial del IPHE.

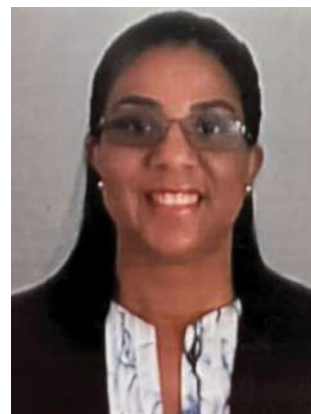

Miércoles 31 de mayo de 2023



Viernes 2 de junio de 2023



**Profesora Lucila Ríos**  
Docente de la Escuela de Enseñanza Especial del IPHE.



**REPÚBLICA DE PANAMÁ**  
— GOBIERNO NACIONAL —

**INSTITUTO PANAMEÑO  
DE HABILITACIÓN ESPECIAL**

   @ipheinclusivo