



Boletín Semanal #26

IPHE en Acción

- Del 26 de junio al 2 de julio de 2023 -



Estudiantes de CTI Gastronomía de Tocumen **aprenden a preparar desayuno**



Un total de veinte estudiantes del turno matutino de la especialidad de Gastronomía de las Carreras Técnicas Intermedias del Centro Vocacional Especializado de Tocumen del Instituto Panameño de Habilitación Especial (IPHE), participaron en la preparación de un desayuno como parte de su aprendizaje en las habilidades culinarias.

Con esta actividad, se busca reforzar la importancia del desayuno como la primera comida del día y las energías que este proporciona a los estudiantes como parte de su alimentación diaria y así lograr un rendimiento académico adecuado durante su proceso de enseñanza y aprendizaje.



Proyecto RBC avanza con resultados **positivos para las familias**

El Instituto Panameño de Habilitación Especial (IPHE), a través de la Coordinación Nacional de Rehabilitación Basada en la Comunidad (RBC), ejecuta la “Estrategia de Desarrollo Autosostenible e Inclusión Social”, que avanza de manera positiva y con resultados económicos para las 139 familias que desarrollan diversos proyectos de autogestión sostenibles en el tiempo, en cinco extensiones de la entidad.

Los proyectos desarrollados por las familias son: Confección de ropa y piñatas, cría de pollos de engorde, adaptación de silla para niños con discapacidad, producción de abono orgánico de lombriz californiana y hortalizas, en las siguientes Extensiones: Bocas del Toro, Chiriquí, Veraguas, Aguadulce, Penonomé y Darién.



Estudiantes de Hellen Keller **aprenden a nadar**



Estudiantes de la Escuela Nacional de Ciegos Helen Keller del Instituto Panameño de Habilitación Especial (IPHE), quienes pertenecen a los grupos de maternal, preescolar primaria y pre-vocacional, participan de clases de natación como complemento del proceso de enseñanza y aprendizaje.



Estas clases, que se realizan en la Piscina Institucional de la sede del IPHE, en Betania, busca desarrollar y reforzar las capacidades motrices, psicológicas, físicas y sociales de unos 50 estudiantes, está a cargo de la docente de Educación Física, Marylena Suárez.



Extensión de Penonomé celebró sus **53° Aniversario de fundación**

Con un evento cultural, artístico y ferial, donde se fortaleció el acceso a la recreación y la educación de los estudiantes con discapacidad y sus familias, se realizó la conmemoración por los 53 años de creación del Instituto Panameño de Habilitación Especial (IPHE) Extensión de Penonomé.

La actividad, contó con la participación de toda la comunidad educativa de la Extensión de Penonomé, quienes disfrutaron del talento y las habilidades de los estudiantes y los docentes de Educación Especial, a través de bailes contemporáneos y tradicionales de nuestra campaña, como lo fueron: canto, poesía, décimas, coreografías y dramatizaciones, entre otras.



IPHE recibe la visita de Embajadora de Angola en Cuba concurrente con Panamá



Con el objetivo de conocer las experiencias de Panamá, en el tema de la atención del niño, niña y joven con discapacidad, la embajadora de Angola en Cuba concurrente con Panamá, S.E. María Cândida Pereira Teixeira, realizó una visita al Instituto Panameño de Habilitación Especial (IPHE), de la sede de Betania, en donde fue recibida por la directora general Marisa Mercedes Canales Díaz y parte de su equipo de trabajo.



Una vez recibida en el Salón de Reuniones de la dirección general, la señora embajadora escuchó la experiencia de Panamá en el manejo de la discapacidad y posteriormente, realizó un recorrido a la Sala Multisensorial y al departamento de Terapia Física, en donde conoció de la mano de los especialistas el trabajo que desde estos lugares se brinda en la atención a los niños, niñas y jóvenes con discapacidad.



Estudiantes de la Escuela de Ciegos **realizan cabalgata por San Juan**



Una cabalgata con “Caballitos de Palo”, por motivo del natalicio de San Juan, realizaron veintidós estudiantes de los salones de maternal, preescolar y primaria de la Escuela Nacional de Ciegos Helen Keller del Instituto Panameño de Habilitación Especial (IPHE), la cual se desarrolló en la sede de Betania.

Acompañados de las maestras Sandra Bolt, Mónica Villalobos y Ruth Simití, los estudiantes a través de la actividad resaltaron las costumbres de esta fiesta panameña, además de las características del caballo y su funcionamiento como un medio de transporte.



Madres de familia de Panamá Oeste se **adiestran en “Decoración de Eventos”**

Un curso de "Decoración de Eventos", organizó el departamento de Trabajo Social del Instituto Panameño de Habilitación Especial (IPHE), Extensión de Panamá Oeste, en alianza con el Instituto Nacional de Formación Profesional y Capacitación para el Desarrollo Humano (INADEH), a 25 madres de familias, acudientes de estudiantes de preescolar, primaria y premedia que reciben los servicios de la educación especial.

El curso de "Decoración de Eventos", inició el 26 de junio y se extenderá hasta el 13 de septiembre de 2023, el mismo tiene como objetivo promover el Emprendedurismo con miras a potenciar las habilidades y destrezas de las madres de familias para que generen una entrada económica y mejorar sus condiciones de vida.



Comunidad educativa de la Escuela de Ciegos **conmemora natalicio de Helen Keller**



Miembros de la comunidad educativa de la Escuela Nacional de Ciegos Helen Keller, junto con autoridades y directivos del Instituto Panameño de Habilitación Especial, conmemoraron con diferentes actividades el natalicio de Helen Keller.



El evento, realizado en el salón Jorge A. Carles, de la sede de Betania, tuvo como objetivo resaltar el natalicio de Helen Keller en el campo de la educación especial, y rompió paradigmas al demostrar que una condición sensorial no es barrera para alcanzar la autonomía de las personas con discapacidad visual.

Estudiantes de inclusión resaltan **el Día de la Sordoceguera**

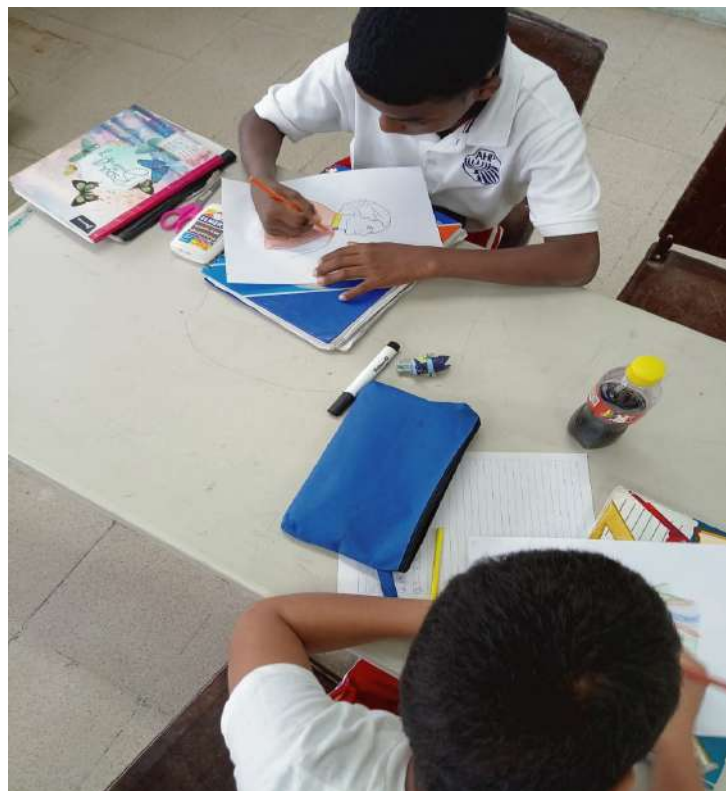

Como parte del proceso de enseñanza y aprendizaje, de los estudiantes en inclusión que pertenecen al Programa de Parálisis Cerebral del IPHE, se llevaron a cabo diferentes actividades entre ellas docencias para conmemorar el Natalicio de Helen Adams Keller y el Día de la Sordoceguera.

Con estas actividades, los estudiantes de la Escuela Juan B. Sosa, de Panamá Viejo; Escuela Simón

Bolívar y el Centro Educativo Básico General República de Alemania y el Instituto Comercial Bolívar, adquirieron nuevos conocimientos y experiencias sobre Sordoceguera y el trabajo que se realiza en apoyo de quienes tienen esta condición, adicional aprendieron sobre el aporte en la historia que hizo Helen Keller como luchadora incansable de los derechos de las personas con discapacidad.

Estudiantes del PEP conocen **el Museo de la Biodiversidad**



Un recorrido por el Museo de la Biodiversidad, ubicado en la Calzada de Amador, realizó un grupo de diez estudiantes que reciben los servicios, recursos y apoyos en el Programa de Estimulación Precoz del Instituto Panameño de Habilitación Especial durante su proceso de enseñanza y aprendizaje.

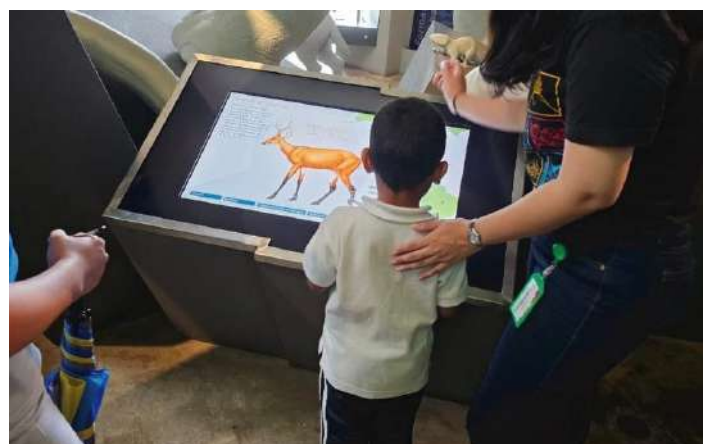

Durante la visita, organizada por la Oficina de Equiparación de Oportunidades del Ministerio de Cultura (Mi Cultura), los estudiantes pudieron conocer las diferentes salas, además de aprender acerca de la biodiversidad que tiene Panamá, así como el surgimiento, importancia y evolución natural y cultural del istmo.

Estimuladoras Tempranas de Panamá Oeste participan en Feria de Humanización



El equipo de Estimulación Temprana y Orientación Familiar del Instituto Panameño de Habilitación Especial (IPHE), Extensión de Panamá Oeste, participaron en una “Feria de Humanización” como parte de la atención del binomio entre madre e hijo, y los servicios que están a su disposición en materia de estimulación temprana.

La “Feria de Humanización” se realizó en el Hospital Nicolás Solano, localizado en la ciudad de la Chorrera, con la organización de los servidores de la salud de la sala de Obstetricia, de manera conjunta con el Departamento de Estimulación Temprana del IPHE, Extensión de Panamá Oeste, asignado a este hospital.



Estudiantes en Bocas del Toro **realizan siembra de maíz**

Con el objetivo de promover acciones que fortalezcan el proceso de enseñanza y aprendizaje, en los estudiantes, el Instituto Panameño de Habilitación Especial (IPHE), Extensión de Bocas del Toro, realiza el proyecto de cultivo de maíz basado en prácticas orgánicas y en donde participan alumnos de las Carreras Técnicas Intermedias.

Esta actividad, forma parte del currículo priorizado que promueve un aprendizaje autónomo dentro de la oferta educativa. Los estudiantes que participan son del taller de las CTI de Comercio para la Industria del turno vespertino a cargo de los docentes de Educación Especial Miryan González y Didier Ortega, con el apoyo del docente regular Vicente Yangüés.

Servidores públicos del IPHE se capacitan **en manejo de bienes públicos**



Una inducción sobre “El Correcto Uso, Administración y Custodia de Fondos y Bienes Públicos para Empleado de Manejo”, impartió la Fiscalía General de Cuentas (FGC), a un total de 50 servidores públicos del Instituto Panameño de Habilitación Especial (IPHE), el cual contó con la presencia de la profesora Marisa M. Canales Díaz, directora general de la entidad.

El objetivo de la capacitación es actualizar a los servidores públicos sobre las responsabilidades y competencias que deben aplicarse para el buen uso de los bienes y fondos del Estado, además de las consecuencias penales y patrimoniales que pueden acarrear su mal uso al actuar sin transparencia y sin rendición de cuentas.



Padres de familia de Penonomé **aprenden sobre Tiflotecnología**



Una docencia teórica práctica, sobre el “Uso de las Herramientas Tiflotecnológicas”, desarrolla el Instituto Panameño de Habilitación Especial (IPHE), para Padres de familia de estudiantes de la Extensión de Penonomé.



En la capacitación participan 19 padres de familia, a quienes se les orientó sobre el uso y manejo de las herramientas tecnológicas que les permitirán a sus hijos acceder a los equipos informáticos prácticos y fáciles de usar, los cuales facilitan su participación en el proceso de enseñanza y aprendizaje.



RBC capacita a enlaces y padres de familia en proyectos autosostenibles



Una gira de capacitación sobre “Uso y Aplicación de las Guías de RBC”, como parte de las “Estrategia de Desarrollo Autosostenible e Inclusión Social”, realiza la Coordinación Nacional de Rehabilitación Basada en la Comunidad, del Instituto Panameño de Habilitación Especial (IPHE), en la comunidad de Santa Fe de Darién.



En esta gira se capacita al equipo de enlace de la Comisión Provincial y padres de familias o acudientes de estudiantes que reciben los servicios de la educación especial en el IPHE, Extensión de Darién, los días 26, 27 y 28 junio de 2023.



Autoridades y especialistas de la EVE se **capacitan en protección de la infancia**



Una capacitación acerca de la Ley 285 del 15 de febrero de 2022, sobre los sistemas de garantías y protección integral de los derechos de la niñez y adolescencia recibió personal de la Escuela Vocacional Especial del Instituto Panameño de Habilitación Especial (IPHE), compuesto por un total de 83



colaboradores entre directivos, docentes y miembros del equipo técnico asignado a este plantel.

La actividad, tuvo lugar en el aula máxima de este centro educativo y en ella el Subteniente Melvin Ábrego, de la Policía de Niñez y Adolescencia, compartió con los participantes sobre el tema.



Equipo técnico de Las Palmas en **Veraguas realiza gira de captación**



Con el objetivo de captar y evaluar a los estudiantes que presentan una condición en su aprendizaje y que pertenecen a la Escuela Primaria de Alto de Jesús, ubicada en el distrito de Ñürüm en la Comarca Ngäbe Buglé, el equipo técnico del Instituto Panameño de Rehabilitación Especial (IPHE), Extensión de Veraguas, ubicado en las Palmas, realizó una gira de trabajo.

En esta jornada se atendieron a un total de 10 estudiantes quienes recibieron los servicios de Terapia Ocupacional, Terapia de Lenguaje, Trabajo Social y Psicología, además se coordinó con la directora del plantel, las próximas evaluaciones, mismas que se acordaron para los días 20 y 21 de julio del presente año y que se aplicarán a 24 estudiantes.



Docentes de la Escuela Nele Kantule refuerzan **conocimientos en procesos educativos**



El departamento de Psicología del Instituto Panameño de Habilitación Especial de Guna Yala, realizó una docencia taller denominada “Procesos del desarrollo educativo de los estudiantes con discapacidad”, en el que participaron un total de 30 docentes, entre regulares y de educación especial del Centro Educativo Nele Kantule de la



comunidad de Ustupu del corregimiento de Ailigandí.

Entre los temas abordados en esta docencia se presentaron: Proceso Educativo, Desarrollo Neuropsicológico de los estudiantes de educación inicial, además de los Ajustes Razonables para estudiantes con alguna condición de discapacidad.



REPÚBLICA DE PANAMÁ
— GOBIERNO NACIONAL —

INSTITUTO PANAMEÑO
DE HABILITACIÓN ESPECIAL

VOCERÍAS Del 26 al 30 de junio de 2023.

Tema: IPHE garantiza educación de calidad a 17,621 estudiantes.



Licenciado Ceferino Smith
Director Nacional de Los Servicios
Técnicos y Médicos.

Lunes, 26 de junio 2023



Miércoles, 28 de junio 2023



Martes, 27 de junio de 2023



Magíster Marlena Moreno
Directora Nacional de los Servicios
y Apoyos Para la Habilitación.

Lunes, 26 de junio 2023



Martes 27 de junio 2023



Jueves, 29 de junio de 2023



Licenciada Cecilia Arango
Subdirectora Nacional de Los
Servicios Técnicos y Médicos.

Lunes, 26 de junio 2023



Jueves, 29 de junio de 2023



Profesora Marisa Canales Díaz
Directora General del IPHE

Jueves, 29 de junio de 2023





REPÚBLICA DE PANAMÁ
— GOBIERNO NACIONAL —

INSTITUTO PANAMEÑO
DE HABILITACIÓN ESPECIAL



   @ipheinclusivo