



Boletín Semanal #37

IPHE en Acción

- Del 11 al 17 de septiembre de 2023 -



Desarrollan proyecto de siembra **de hortalizas en Bocas del Toro**



En busca de brindarles a los estudiantes de Carreras Técnicas Intermedias (CTI), herramientas para apoyar y solventar a sus familias, el Instituto Panameño de Habilitación Especial (IPHE), Extensión de Bocas del Toro, desarrolla el proyecto de jardinería “Creando Parcelas de Hortalizas”.

En este accionar, participan ocho jóvenes del taller de Manero de Granjas Ecológicas de CTI y se realiza en los terrenos del Colegio Secundario de Guabito, en Changuinola, donde además de favorecer a una sana nutrición, se promueven oportunidades para generar ingresos y lograr independencia económica a través del esfuerzo del estudiantado y sus familias.



Padres de familias de Penonomé se adiestran **en actividades para potenciar a sus hijos**



Un taller de “Confección de Material de Apoyo para Trabajar en Casa Actividades de la Vida Diaria”, realizó el departamento de Terapia Ocupacional del Instituto Panameño de Habilitación Especial (IPHE), Extensión de Penonomé, dirigido a 10 madres de familia de estudiantes de Primaria Especial 2 que asisten a esta sede.

El objetivo del taller, es que los estudiantes con discapacidad logren adquirir destrezas y habilidades que potencien la motricidad fina para que puedan desarrollar con mejor desempeño sus rutinas diarias dentro del hogar, entre las cuales tenemos: aseo personal, vestirse y alimentarse, entre otras.

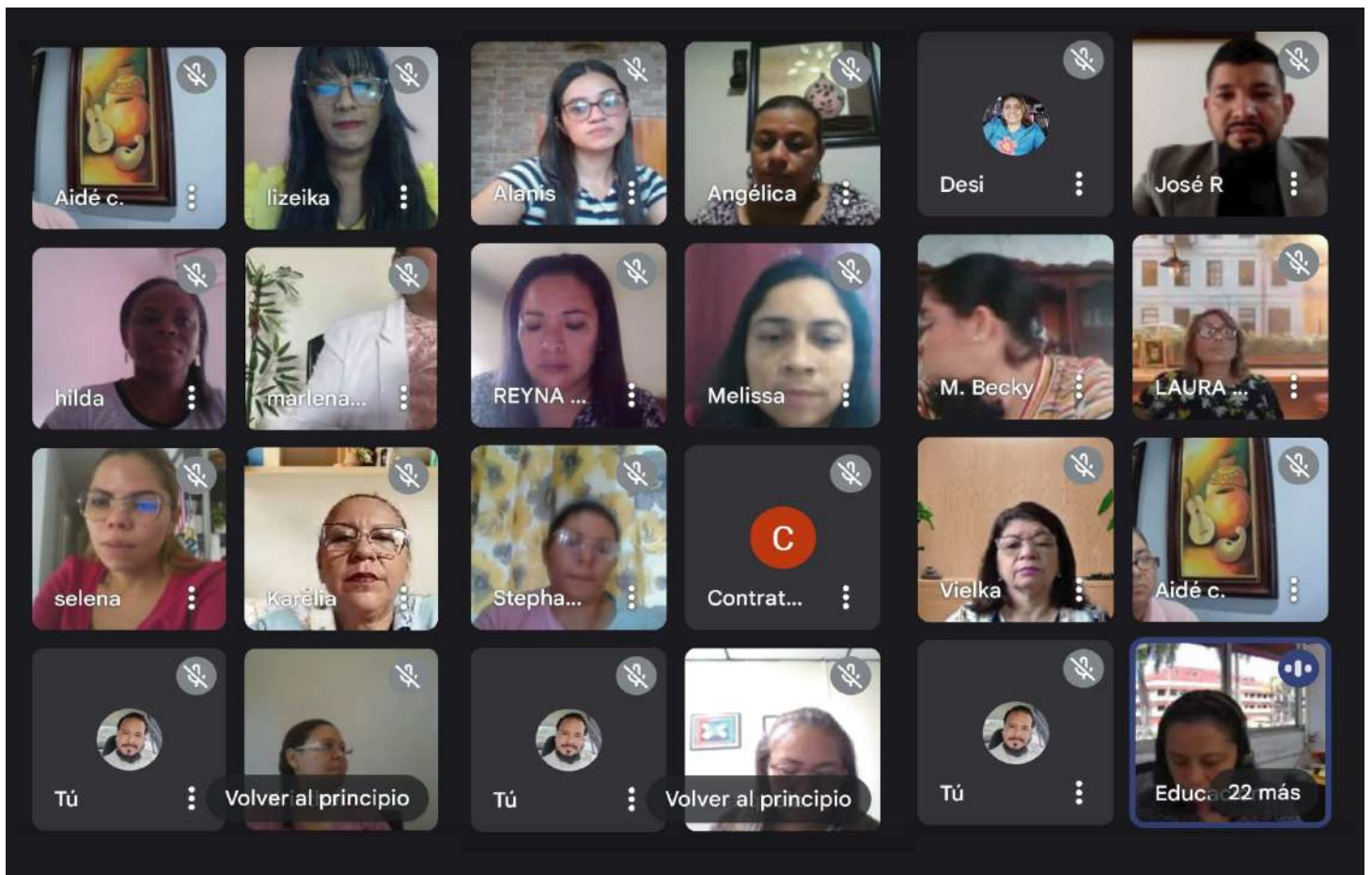

Docentes de educación especial inician diplomado sobre **“Diseño Universal para los Aprendizajes”**

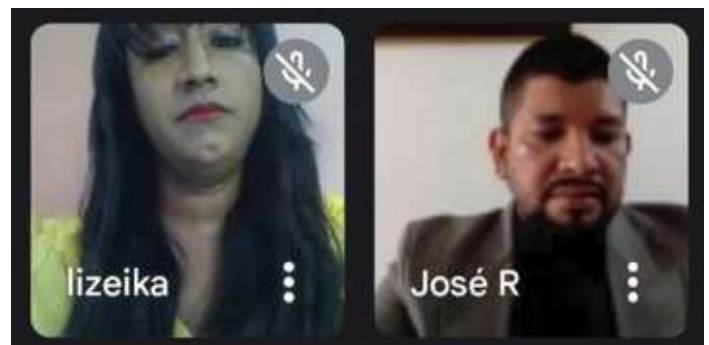

Con una asistencia de 25 docentes de educación especial del Instituto Panameño de Habilitación Especial (IPHE), ingresando a través de la plataforma “Google Meet, inicio el pasado sábado 9 de septiembre el diplomado denominado: “Diseño Universal Para el Aprendizaje (DUA)”, el cual es parte de una alianza estratégica realizado entre la institución y la Vicerrectora de Extensión de la Universidad Especializada de las Américas (UDELAS).

El primer módulo del diplomado estuvo compuesto por los siguientes temas: “Diseño Universal para el Aprendizaje”, “Diseño Universal para el Aprendizaje: Estrategias didácticas hacia una Educación para todos”, “Planificación didáctica basada en Diseño Universal para el Aprendizaje e Investigación” y DUA, cada uno con 64 horas de duración que aportan 3 créditos cada uno.



Extensión de Panamá Este **prepara soldadores**

Promoviendo el desarrollo de competencias laborales, autodesarrollo, emprendimiento, liderazgo e independencia en los estudiantes de Carreras Técnicas Intermedias (CTI) del IPHE, la Extensión de Panamá Este (Chepo), implementa nuevas técnicas de aprendizaje en el taller de Soldadura.

El taller de CTI de Soldadura, en los grupos de 10mo

y 11mo grado, a cargo del profesor Julio Ruiz, brinda a los estudiantes los conocimientos teóricos y prácticos básicos de la soldadura en general, enseñando los procedimientos y estándares de desempeño y seguridad que garantizan que el estudiante realice trabajos de calidad de acuerdo a las demandas del mercado laboral.



Estudiantes de Tocumen **conocen finca eco agroturística**

Una gira pedagógica a la granja eco agroturística “Conejo Pintado”, ubicada en el sector de Cerro Azul, realizó un grupo de estudiantes del aula de apoyo del Centro Educativo Sector Sur que reciben los servicios, recursos y apoyos en el Instituto Panameño de Rehabilitación Especial (IPHE), Extensión de Tocumen.

Acompañados de sus padres y los profesores Michelle Martínez y Germán García, docente de este plantel, los alumnos disfrutaron de las diferentes atracciones que ofrece la granja, esto con el objetivo de reforzar los contenidos, además de desarrollar las habilidades psicomotoras y sensoriales.



Realizan jornada de mantenimiento en la **EVE** durante el receso escolar

El personal de Voluntariado del Instituto Panameño de Habilitación Especial (IPHE), realiza una “Jornada de Mantenimiento”, en la Escuela Vocacional Especial (EVE), misma que se realizó del 12 al 15 de septiembre, con el objetivo de garantizar espacios adecuados e infraestructuras seguras para la comunidad educativa.

Los trabajos que se realizaron fueron de mantenimiento, limpieza preventiva de aires acondicionados, instalación de nuevos enchufes, abanicos de pared, cerraduras y tiradores de puertas, entre otros. Además, se hicieron reparaciones eléctricas en diferentes lugares y se trabajó en el cambio de protectores de voltaje.



Dictan docencia sobre **Orientaciones Pedagógicas en Veraguas**

Directivas, docentes y equipo técnico del Instituto Panameño de Habilitación Especial (IPHE), Extensión de Veraguas, participaron de la docencia “Orientaciones pedagógicas para la atención de los estudiantes con discapacidad en el aula de clases”, organizada por el Consejo Nacional de Discapacidad (CONADIS), de la sede de Santiago.

La capacitación, dictada por el Magister Virgilio

Carrión, jefe de Equiparación de Oportunidades de la Procuraduría de la Administración, se realizó en la sede del Ministerio de Educación (MEDUCA) en Veraguas, y en ella participaron un total de 16 servidores públicos de la institución, mismos que pudieron conocer las herramientas para mejorar la calidad de los servicios educativos disponibles en la atención a los estudiantes con discapacidad en todos los niveles de enseñanza.



Servidores públicos reciben orientación **sobre lenguaje inclusivo**



Una docencia titulada “Uso correcto del lenguaje inclusivo” realizó la Oficina de Igualdad de Oportunidades del Instituto Panameño de Habilitación Especial (IPHE), en conjunto con la Secretaría Nacional de Discapacidad (SENADIS), la cual estuvo dirigida a personal administrativo de diferentes oficinas,



direcciones y departamento de la sede.

El objetivo de la actividad fue promover la inclusión social de las personas con discapacidad en todos los ámbitos de la sociedad como personas sujetas de derechos.



El diagrama de un iceberg ilustra la conexión entre conductas y creencias. La parte visible sobre el agua, etiquetada como 'CONDUCTA', incluye: Pegar, Conductas violentas, Ofender, Mentir, Insultar, Hacer daño (físico o moral). La parte sumergida, etiquetada como 'CREENCIAS ERRÓNEAS', incluye: Humillación, Injusticia, Enfado, Traición, Ofensa, Dolor. En la esquina inferior derecha del diagrama se encuentra el logo de 'School MEDIA' con el lema 'Creciendo Aprendiendo Viviendo con Valores'.



Una vista previa de una sesión de Zoom con tres participantes: Cecilia Montenegro (IPHE2023), una persona con un balón rojo y 'aria', y Yariberh.



Puntos claves

- Validar emociones.
- Tiempo especial.
- Escuchar.
- Abrazos.
- Enfoques.
- Corregir en conjunto.
- Tecnología.

En la esquina superior derecha de la diapositiva se encuentra el logo de 'School MEDIA' con el lema 'Creciendo Aprendiendo Viviendo con Valores'.



Una vista previa de una sesión de Zoom con cuatro participantes: Cecilia Montenegro (IPHE2023), 'aria', Yariberh, y Jazmireth Correa.

Escuela para padres realiza conversatorio sobre la conexión con los hijos

El Instituto Panameño de Habilitación Especial (IPHE), mediante la coordinación del Departamento de Escuela Para Padres y en alianza con el Grupo School Media, a través de la plataforma de Zoom, impartieron la docencia: “Conexión antes de Corrección: Guía para mejorar el comportamiento del niño y del adolescente”, dirigido a padres de familia de la institución y al público en general.

La finalidad de la ponencia se basó en brindarles a los participantes las herramientas para facilitar la práctica que les permitan generar acciones específicas a fin de conectarse con los niños y adolescentes, explorar la importancia de la conexión con sus hijos, antes que se deba llegar a la etapa de la corrección.



Personal de Veraguas participa en **taller sobre mediación comunitaria**



Directivas, docentes, técnicos y personal administrativo del Instituto Panameño de Habilitación Especial (IPHE), Extensión de Veraguas, participaron de la docencia: “El Conflicto y La Mediación Comunitaria”, dictada por la Procuraduría de la Administración, en la sede del plantel ubicado en la ciudad de Santiago.

El taller, que contó con la presencia de 40 miembros de la comunidad educativa de la Extensión de Veraguas, se enfocó en presentar las herramientas sobre cómo mejorar los conflictos, los intereses y necesidades, a través de la mediación como medio alternativo para la resolución de problemas.



Estudiantes participan de **taller de psicomotricidad fina**



Con la participación de 30 estudiantes del nivel de Primaria Especial 1A, 1B y 1C, del Instituto Panameño de Habilitación Especial (IPHE), Extensión de Penonomé, junto a sus padres realizaron un taller de “Motricidad Fina”, para mejorar la funcionalidad en las actividades de la



vida diaria dentro del hogar y en el centro escolar.

Esta actividad, coordinada y desarrollada por el departamento de Terapia Ocupacional de la Extensión de Penonomé, con el acompañamiento de tres docentes de educación especial.



Servidores públicos participan en **taller de desarrollo personal**



Con el objetivo de fortalecer su autoestima y mejorar su comunicación, servidores públicos de los Talleres de Ebanistería y Tapicería del Instituto Panameño de Habilitación Especial (IPHE), participaron de una capacitación denominada: “Desarrollo y Crecimiento Personal”, organizado por la Sección de Bienestar al Servidor Público y Relaciones Laborales (Sebisprela) de la Oficina Institucional de Recursos Humanos

(OIRH) de la institución.

La actividad, desarrollada en el salón Linda Vista 1, tuvo como facilitadoras a las Licenciadas Graciela González, psicóloga clínica y Yolanda Menchaca, trabajadora social, las mismas compartieron con los participantes aspectos relacionados a la autoestima y el trabajo en equipo.



Estudiantes de Antón visitan Mercado Público



Los departamentos de Terapia Ocupacional y Fisioterapia del Instituto Panameño de Habilitación Especial (IPHE), Extensión de Antón, realizaron una actividad terapéutica, al mercado Municipal de Antón; como parte de una gira ludo pedagógica, para el desarrollo de destrezas orientadas a la movilidad, autonomía e independencia de vida, de



nueve estudiantes entre los 2 a 14 años, de los niveles de Parvulario, Primaria, Premedia y Carreras Técnicas Intermedias (CTI).

Con este accionar se busca promover las capacidades motoras gruesas y finas de los estudiantes, quienes, realizaron actividades funcionales propias del lugar.

VOCERÍAS

Del 11 al 17 de septiembre 2023.

Tema: Servicios y apoyos educativos que brinda la Escuela Nacional de Sordos a los estudiantes con discapacidad.



Lunes 11 de septiembre



Profesora Lourdes Lasso
Docente de la Escuela Nacional de Sordos del IPHE.



Lunes 11 de septiembre



Profesora Ilma Hernández
Docente de la Escuela Nacional de Sordos del IPHE en el Primer Ciclo Santa Librada.



Martes 12 de septiembre



Jueves 14 de septiembre



Profesora Dalvis Atkins
Subdirectora de la Escuela Nacional de Sordos del IPHE.

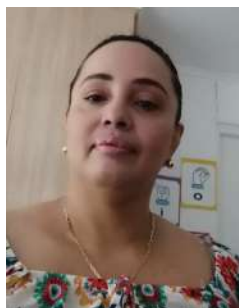

Miércoles 13 de septiembre



Viernes 15 de septiembre



Profesora Viviana Araúz
Docente de la Escuela Nacional de Sordos del IPHE.



Jueves 14 de septiembre



Viernes 15 de septiembre



Profesora Aitza Samaniego
Docente de la Escuela Nacional de Sordos del IPHE.



Viernes 15 de septiembre



Profesora Jéssica Gómez
Docente de la Escuela Nacional de Sordos del IPHE en el Instituto Comercial Bolívar.



**INSTITUTO PANAMEÑO
DE HABILITACIÓN ESPECIAL**

   @ipheinclusivo