

Boletín Semanal #44

IPHE en Acción

- Del 30 de octubre al 5 de noviembre 2023 -



Población estudiantil que atiende el IPHE en todo el país.

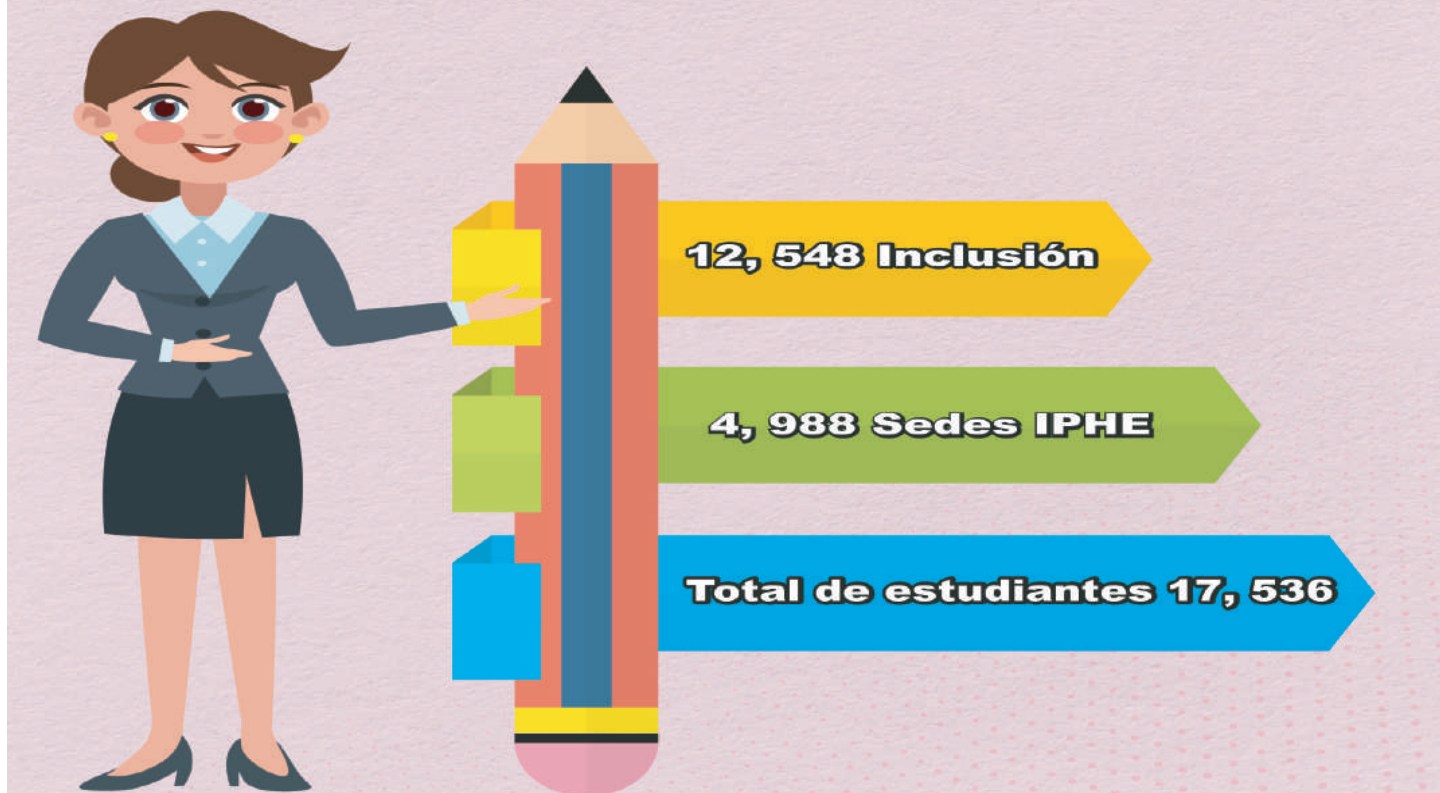

Servicio de Atención que **garantiza el IPHE en todo el país**



El Instituto Panameño de Habilitación Especial (IPHE), es una entidad que desarrolla procesos de habilitación a través de la prestación de servicios, recursos y apoyo educativos con calidad y pertinencia, facilitando este año lectivo 2023, la inclusión de 17, 536 estudiantes con discapacidad, en diferentes niveles educativos y modalidad de atención en las 21 sedes y 416 centros de inclusión, en todo el país.



SERVICIO DE ESTIMULACION VISUAL

190 Estudiantes reciben el Servicio de Estimulación Visual

Colón

Coclé

Cuatro aulas de Estimulación Visual en todo el país.

Chiriquí

Panamá

Programa de Estimulación Precoz (PEP) y en la Escuela Nacional de Ciegos Helen Keller

IPHE garantiza **servicio de Estimulación Visual**

El Servicio de Estimulación Visual del IPHE, es dirigida a niños y niñas en edades de 0 a 7 años de edad y tiene como objetivo, promover el desarrollo de las funciones visuales para que el estudiante aprenda a tomar conciencia, atención y exploración de los estímulos visuales de su entorno que conlleva a aprender a ver.

Este servicios es garantizado en el Instituto Panameño de Habilitación Especial (IPHE), a través de una intervención oportuna en la primera infancia en la población con baja visión, para promover el desarrollo en los estudiantes. Este servicio se ofrece en cuatro provincias del país (Panamá, Colón, Coclé y Chiriquí) garantizando la atención de 190 estudiantes.



Talleres de Producción, una marca **de calidad para el mundo**



El Instituto Panameño de Habilitación Especial (IPHE), está conformado por el Programa de Producción y Adaptación Laboral o mejor conocido como los Talleres de Producción, en donde se destaca la confección de diferentes productos, de tela, madera y cartón, entre otros materiales.

Un artículo que destaca entre estos es la Bandera Nacional, un emblema que goza de reconocimiento tanto nacional como internacional, lo que nos ha permitido convertirnos en una “Marca de calidad para el mundo”, ya que este pabellón, es utilizado por la marina mercante de diferentes países.



Servicios, Recursos y Apoyos para el fortalecimiento del proceso educativo

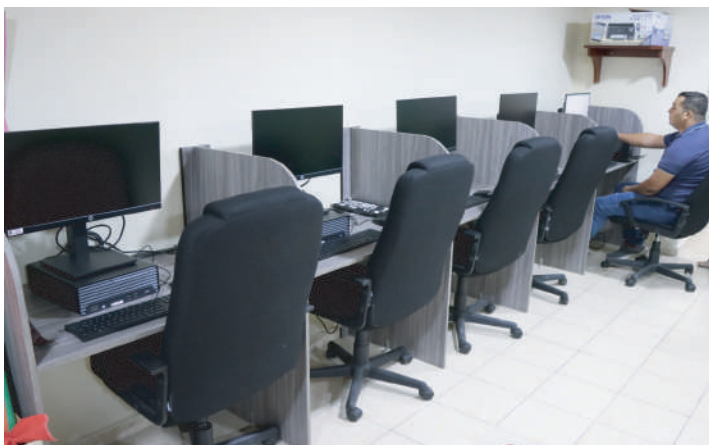

La Dirección Nacional de Servicios y Apoyos para la Habilitación (DNSYAH) del Instituto Panameño de Habilitación Especial (IPHE), ha puesto en funcionamiento dos Centros de Recursos, con lo que garantiza los servicios y apoyos dirigidos a la comunidad educativa en el marco de una educación para todos, como parte del “Plan de Gestión Escolar”, instalados en la Escuela de Enseñanza Especial en la sede de Betania y en la Extensión Veraguas, beneficiando a 2,731 estudiantes.

A través de los Centros de Recursos se permite a la población estudiantil el acceso a los aprendizajes a lo largo de toda la vida para todos, con una estructura especializada de apoyo al sistema educativo, que organiza y coordina todos los recursos que permitan ofrecer respuestas a las necesidades educativas específicas, y de esta forma contribuir en los procesos de enseñanza de manera inclusiva y equitativa del alumnado.

VOCERÍAS

Del 30 de octubre al 2 de noviembre de 2023.

Tema: Consejería Vocacional y Laboral para el Empleo.

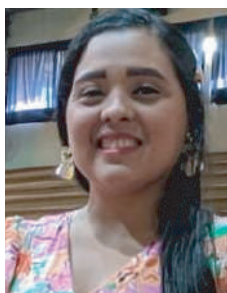

Lunes, 30 de octubre



Licenciada Cindy Marín
Especialista en Consejería en
Rehabilitación y Adaptación Laboral.

Martes, 31 octubre



Martes, 31 octubre



Licenciada Adriana Hernández
Consejera en Rehabilitación y
Adaptación Laboral.

Miércoles, 1 de noviembre

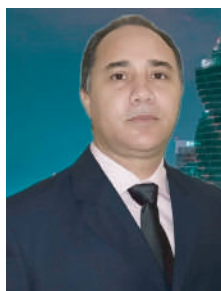

Martes, 31 octubre



Licenciado Erick Rodríguez
Especialista en Consejería en Rehabilitación
y Adaptación Laboral.

Miércoles, 1 de noviembre





Galería de Patronos y Directores Generales del IPHE desde 1961 - 2023



Cecilia Orillac De Chiari

1961-1964



Petita Saa de Robles

1964-1968



Dalys A. Pinzón

1967 - 1968



Felipe Mota

1968



Henry Ford

1968



Berta Torrijos de Arosemena

1968 - 1978



Maritza Noris Herrera

1978 - 1989



Elvia Miranda de Ortiz

1989



Mirna Concepción de Jaén

1989 - 1991



María Iriarte de Arias

1991



Mirtilda de Córdoba

1991 - 1993



Elizabeth Sánchez

1994



Francisco Alvarado

1994 - 1999



Alicia Esther Franco

1999 - 2003



Dalys Salas Conte

2003 - 2004



Julia Mora

2004 - 2009

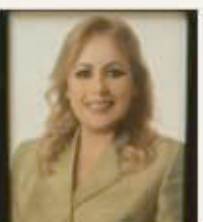

Itzel Palacios de Guilbauth

2009 - 2011

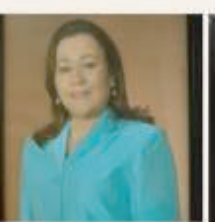

Marixenia Ramos Ocaña

2011 - 2014



Maruja Gorday de Villalobos

2014 - 2019



Marisa Canales Díaz

2019- Actualidad





**INSTITUTO PANAMEÑO
DE HABILITACIÓN ESPECIAL**

   @ipheinclusivo