



REC Eliminar anclaje



13
Compartir pantalla Chat Reacciones

Boletín Semanal #46
IPHE en Acción
Del 13 al 19 de noviembre de 2023



IPHE distribuirá insumos tecnológicos y pedagógicos para garantizar una educación de calidad



Como parte de su accionar educativo, el Instituto Panameño de Habilitación Especial (IPHE), entregará en las próximas semanas insumos tecnológicos y pedagógicos a las 21 sedes de la entidad, cumpliendo con el Plan Operativo Anual (POA) 2023, relativo a los "Servicios, Apoyo y Recursos para el Acceso a los Aprendizajes a lo largo de toda la vida para todos".



Entre los equipos que se entregarán se tienen computadoras portátiles, sillas, escritorios, dos mesas de conferencias; libreros de dos puertas; archivadores; bancas; portafolios; témperas, además de palitos de paleta de colores y aires acondicionados.

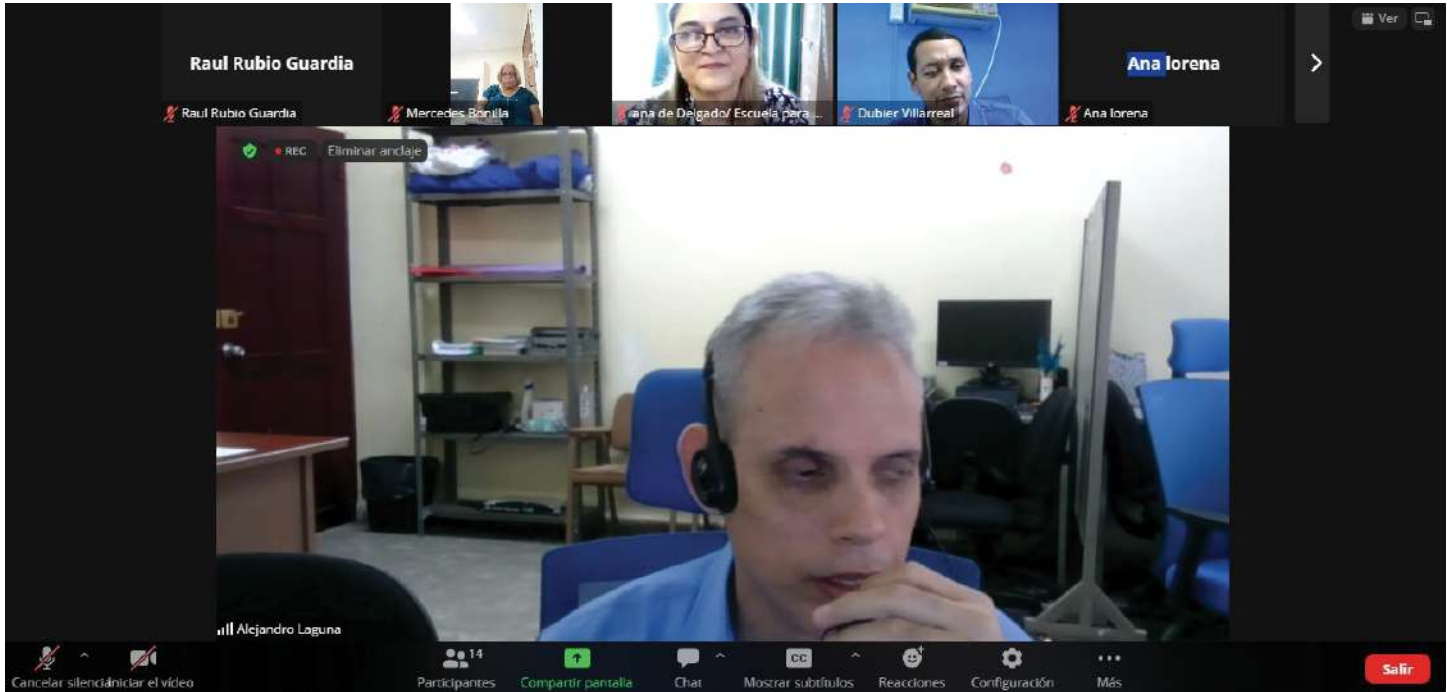

Capacitan a padres y público en general sobre uso de la tiflotecnología

A screenshot of a presentation slide shared in a Zoom meeting. The slide has a light blue background and is titled "DIVISIÓN DE LA TIFLOTECNOLOGÍA". On the left, there is a photograph of a hand using a blue Braille keyboard. On the right, there is text explaining the types of Braille technology. The Zoom interface at the bottom shows 16 participants and the same control bar as the previous image.

Usted está viendo la pantalla de Alejandro Laguna

DIVISIÓN DE LA TIFLOTECNOLOGÍA

Existen muchos programas, equipos, relacionados con la tiflotecnología.

- **Tiflo hardware:** Equipos diseñados específicamente para personas con discapacidad visual.
- **Tiflo software:** programas diseñados para adaptar el uso de un equipo.
- **Aleatorios:** Aquellos programas que son diseñados para uso general, pero poseen funcionalidades útiles para las personas con discapacidad.

Un taller sobre uso de la tiflotecnología, realizó el Centro de Recursos Informáticos para Personas con Discapacidad Visual y el Departamento de Escuela para Padres del Instituto Panameño de Habilitación Especial (IPHE), el cual estuvo dirigido a padres de familia de estudiantes que reciben los servicios, recursos y apoyos educativos en las 21 escuelas,

programas y extensiones en todo el país, así como público en general.

El objetivo de la actividad es atender las necesidades de los estudiantes con Discapacidad Visual, al igual que a sus padres de familia y/o tutores, relativo al uso de la Tiflotecnología durante su proceso de enseñanza y aprendizaje.



Orientan a padres sobre estrategias para apoyar a sus hijos en casa



Un taller sobre uso de la tiflotecnología, realizó el Centro de Recursos Informáticos para Personas con Discapacidad Visual y el Departamento de Escuela para Padres del Instituto Panameño de Habilitación Especial (IPHE), el cual estuvo dirigido a padres de familia de estudiantes que reciben los servicios, recursos y apoyos educativos en las 21 escuelas,

programas y extensiones en todo el país, así como público en general.

El objetivo de la actividad es atender las necesidades de los estudiantes con Discapacidad Visual, al igual que a sus padres de familia y/o tutores, relativo al uso de la Tiflotecnología durante su proceso de enseñanza y aprendizaje.



Estudiantes de Tocumen aprenden a preparar galletas

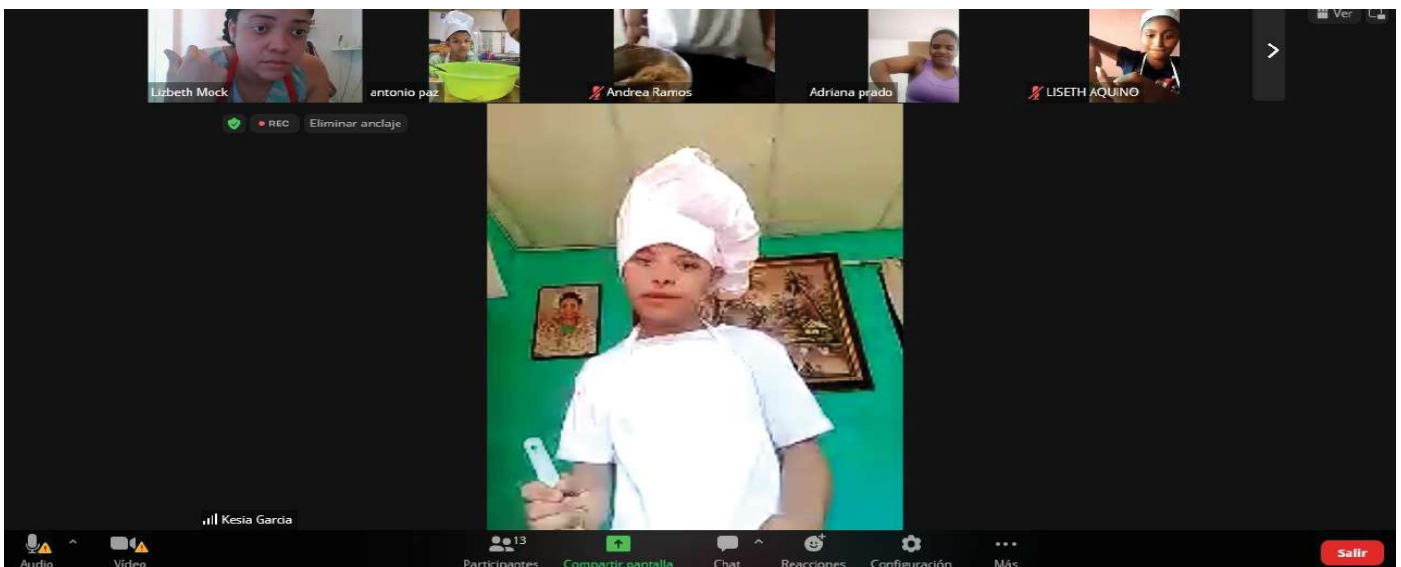

Un taller de elaboración de galletas realizó personal del turno matutino de la Carrera Técnica Intermedia (CTI) de Gastronomía del Instituto Panameño de Habilitación Especial (IPHE), Extensión de Tocumen, dirigido a veintiún estudiantes que reciben los servicios, recursos y apoyos educativos en el Centro Vocacional Especializado (CEVET) de la entidad, ubicado en Tocumen, que tuvo como expositora a Lizbeth Mock, docente de CTI de Gastronomía y Hotelería en esta sede.

La actividad se desarrolló a través de la plataforma Zoom y el objetivo, fue mantener la interactividad y la atención educativa de los estudiantes, dándole continuidad a los contenidos de la malla curricular de la Carrera Técnica Intermedia (CTI) de Gastronomía y Servicio de Hotelería, como parte del accionar del IPHE en garantizar una educación de calidad en igualdad de oportunidades.



Conmemoran aniversario del IPHE Extensión de Tocumen con misa de acción de gracias



Una Misa de Acción de Gracias por el aniversario número 24 del Instituto Panameño de Habilitación Especial (IPHE), Extensión de Tocumen, realizó personal directivo, técnico y administrativo de esta sede.

La Eucaristía, se celebró en el Centro Vocacional



Especializado de Tocumen (CEVET) del IPHE, ubicado en el corregimiento de la 24 de diciembre, la cual fue presidida por el Padre Rolando Chacón, de la Parroquia San Antonio, quien durante la homilía resaltó acerca de la amistad con Jesús y el servicio al prójimo para acercarnos más a Dios.

VOCERÍAS

Del 20 al 24 de noviembre 2023.

Tema: "Estrategias que está utilizando el IPHE para favorecer el logro de los aprendizajes".



Lunes 20 de noviembre



Jueves 23 de noviembre



Profesora Yaneth Orozco
Directora del IPHE Extensión de Tocumen.



Martes 21 de noviembre



Jueves 23 de noviembre



Profesora Marylín Sugasty
Supervisora Nacional de Educación Especial del IPHE Extensión de Panamá Oeste.



Martes 21 de noviembre



Miércoles 22 de noviembre



Profesora Lizeyka Martínez
Supervisora Nacional de Educación Especial del IPHE Extensiones de Los Santos y Herrera.



Miércoles 22 de noviembre



Jueves 23 de noviembre



Profesora Hilda Swaby
Subdirectora de la Escuela Nacional de Ciegos Helen Keller.



Martes 21 de noviembre



Miércoles 22 de noviembre



Viernes 24 de noviembre



Profesora Marlena Moreno
Directora Nacional de Servicios y Apoyos para la Habilitación.

Tema: "Orientaciones a padres de familia para contribuir al desarrollo de las funciones visuales en la primera infancia".



Jueves, 23 de noviembre



Viernes 24 de noviembre



Profesora Alma Pinzón
Coordinadora del Servicio de Estimulación y Valoración de la Función Visual.



INSTITUTO PANAMEÑO
DE HABILITACIÓN ESPECIAL

   @ipheinclusivo