

Boletín Semanal #35

IPHE en Acción

- Del 26 de agosto al 1 de septiembre de 2024 -





Niños y niñas de Bocas del Toro participaron de feria científica

En un esfuerzo por promover la educación inclusiva, 35 estudiantes del nivel de Parvulario y del Aula Especial del Centro de Orientación Infantil y Familiar (COIF) Froebelin, ubicados en Bocas del Toro, participaron de la Feria Científica "Abriendo puertas a nuevas experiencias científicas."

La Feria fue diseñada específicamente para fomentar la cultura científica y facilitar la apropiación de conocimientos entre los niños y niñas que reciben los servicios de Educación Especial por parte de la Extensión de Bocas del Toro, destacando la importancia de la interacción y el aprendizaje colaborativo.



La diversidad frutal: un aprendizaje inclusivo en la Escuela de Enseñanza Especial

Un taller de aprendizaje denominado: "La Diversidad Frutal: Un Aprendizaje Inclusivo", se efectuó en el salón de Parvulario, donde participaron 11 niños y niñas con Síndrome de Down, quienes reciben los apoyos de la educación especial, en la sede de la Escuela de Enseñanza Especial, en Betania.

Esta iniciativa, además del enfoque académico,

también se transformó en una experiencia lúdica y participativa, donde cada estudiante tuvo la oportunidad de involucrarse activamente, así como conocer de manera directa frutas y vegetales como: mango, manzana, peras, piñas, kiwi, fresas, limón y pitaya, además de apio, pepino y tomates; estos semejaban ir a un mercado de compras, escogiendo la de su preferencia.



Taller de bisutería empodera a padres de la Escuela de Ciegos



Un taller de bisutería, dirigido a doce madres de estudiantes que asisten a la Escuela Nacional de Ciegos Helen Keller, se realizó con el objetivo de promover el emprendimiento entre las participantes, actividad que fue organizada por el personal del departamento de Trabajo

Social, asignado a este plantel.

Durante el taller, las madres tuvieron la oportunidad de desarrollar sus habilidades y destrezas, además de realizar una actividad autosostenible que les permite una fuente de ingresos.



Estudiantes de Darién **son atendidos por especialistas**



En un esfuerzo por garantizar el acceso a la educación inclusiva, seis estudiantes de áreas de difícil acceso de la Extensión de Darién, viajaron a la capital para recibir atención de los especialistas médicos.

Este plan de atención detalla el acompañamiento

de médicos especialistas en neurología, ortopedia y pediatría, con el objetivo garantizar el proceso de habilitación centrado en la detección, canalización, evaluación y estimulación adecuada de los alumnos, quienes requieren un seguimiento especializado debido a su condición de discapacidad.



Extensión de Guna Yala conmemora 43 años **al servicio de la educación especial**

Con un reinado, una caminata y una actividad deportiva, personal directivo y docentes que brindan los servicios, recursos y apoyos educativos en la Extensión de Guna Yala, celebraron el Cuadragésimo Tercer Aniversario al servicio de la comunidad educativa.

Durante la jornada, los directivos y docentes resaltaron el compromiso de la institución con fortalecer la educación especial en beneficio de los estudiantes durante su proceso de enseñanza y aprendizaje, garantizando de esta manera una educación de calidad en igualdad de oportunidades.



Estudiantes de Veraguas **participan de Taller de Cuerdas**



Con el propósito de fortalecer el compañerismo, la buena comunicación, la sana convivencia y el trabajo en equipo entre los compañeros, se realizó una gira excursión que culminó con un taller de cuerdas, con 20 estudiantes de la sede de la Extensión de Veraguas, en la granja de la entidad ubicada en el Distrito de Montijo.

Durante la actividad, los grupos de noveno grado, bajo la supervisión de los profesores Alanís Zeballos, Miguel Murgas y Virginia Arenas, docentes de Educación Especial, participaron en dinámicas grupales reguladas en sus procedimientos y tiempos de ejecución.



Estudiantes aprenden sobre **signos de puntuación con tutorías inclusivas**



Lecciones de español sobre los signos de puntuación (punto y coma, dos puntos, coma), así como de matemáticas en el sistema Braille, aprendieron trece estudiantes con y sin discapacidad visual de diversas escuelas durante las tutorías inclusivas que realiza la entidad el primer y último miércoles de cada mes en horario de 8:00 am a 2:00pm a través del Centro de Recursos Educativos para Personas con Discapacidad Visual Louis Braille (CRELB) bajo la coordinación del profesor Héctor Mendoza.



Capacitan a padres y público en general **sobre discapacidad intelectual e inclusión**

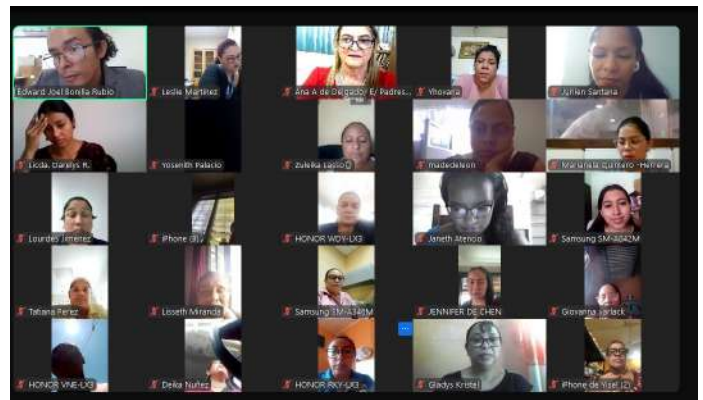

Con el objetivo de informar a los padres de familia en temas de discapacidad intelectual y su abordaje, la Escuela para Padres realizó la docencia: "Discapacidad Intelectual y Abordaje en la Inclusión", dictado por el licenciado Edward Bonilla, especialista en psicología del Instituto Panameño de Habilitación Especial (IPHE).

En la docencia participaron un total de 73 personas, entre padres de familia y público en general y se presentaron estrategias para el abordaje de la discapacidad intelectual en el proceso educativo e inclusivo. También se compartieron temas sobre cómo describir la discapacidad intelectual, su clasificación, evaluación, características y conceptos, entre otros.



Proyecto dirigido a familias impulsa **la innovación microempresarial en Panamá Oeste**

En la Extensión de Panamá Oeste, se realizó un curso de piñatas, como parte integral del Proyecto "Familias Empoderadas e Inclusivas", con la participación de 15 personas y se centró en el desarrollo de actividades de autogestión que promuevan la independencia económica de las familias involucradas.



Estudiantes de la Extensión de Antón **concluyen curso de Restaurante y Bar**



Como parte de la culminación del “Curso de Restaurante y Bar”, de tres meses de duración, un total de 18 estudiantes de las Carreras Técnicas Intermedias (CTI) del Taller de Gastronomía y Hotelería de la Extensión de Antón, prepararon y presentaron en un Bufete diversos platos especializados de la

gastronomía nacional y extranjera.

En este evento asistieron como invitados especiales, los padres de familias, el cuerpo directivo, docentes de CTI, así como autoridades locales invitadas, quienes degustaron de los diferentes platos.



Fortalecen formación vocacional de estudiantes de la EVE con cursos



Cuatro cursos sobre diferentes temas relacionados con emprendimiento, manualidades e integración, entre otros, realiza la Escuela Vocacional Especial (EVE) en alianza con el Instituto Nacional de Formación Profesional y Capacitación para el Desarrollo Humano (INADEH), dirigido a los estudiantes de las



Carreras Técnicas Intermedias (CTI), hasta el 5 de septiembre.

En los cursos los participantes aprenden sobre integración y trabajo, artesanías manuales o bisuterías e inicio y desarrollo de emprendimiento, entre otros.



Extensión de Panamá Oeste realiza “Segunda Feria Inclusiva: Nada Nos Limita”



La Extensión de Panamá Oeste, realizó la “Segunda Feria Inclusiva: Nada Nos Limita”, en horario de 9:00 a.m. a 2:00 p.m., en el Parque Libertador de La Chorrera.

El objetivo del evento fue promocionar los



servicios, recursos y apoyos educativos que la entidad ofrece a la población estudiantil, particularmente a aquellos que requieren apoyos de la educación especial, tanto en la sede como en los centros de inclusión.



Alumnos de CTI de Veraguas **inician periodo de práctica profesional**



Orientados en brindar la debida equiparación de oportunidades como parte de una Educación para Todos, 28 estudiantes de Carreras Técnicas Intermedias (CTI) de la Extensión de Veraguas han iniciado su



periodo de práctica profesional.

Este proceso busca fortalecer una formación integral que permita la inclusión social, comunitaria y laboral de los jóvenes.



Entregan “Salón de Orientación y Movilidad” a la **Escuela Nacional de Ciegos Helen Keller**

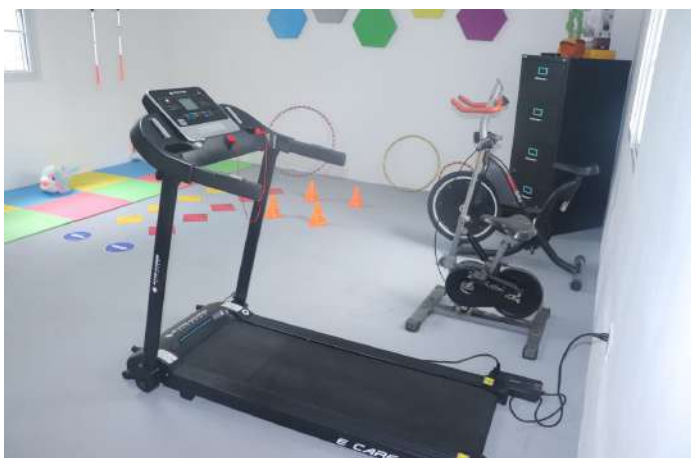

Estudiantes de la Academia Hebrea de Panamá, entregaron a las autoridades de la entidad un “Moderno Salón de Orientación y Movilidad”, destinado a beneficiar a cien estudiantes de la Escuela Nacional de Ciegos Helen Keller y centros educativos inclusivos.



Este nuevo espacio, ubicado en la parte interior del plantel, está diseñado para ofrecer un entorno inclusivo que fomente la autonomía y la independencia de los alumnos en su vida diaria.



Alumnos de Colón **aprenden a hacer pizzas**



Un total de veintiún alumnos de la Extensión de Colón participaron en una jornada de convivencia y aprendizaje en el restaurante Domino's Pizza, donde, además de aprender a hacer pizzas, fomentaron el compañerismo y la colaboración en un ambiente festivo.

Complementando el accionar pedagógico en las aulas, esta actividad es cónsona con la formación académica de los estudiantes de primaria.



Docentes de ENSOR reciben charla **sobre nutrición y mejor calidad de vida**



Con el objetivo de promover una mejor calidad de vida a través de la nutrición, directivas y docentes de la Escuela Nacional de Sordos (ENSOR) participaron en la charla "Educar y Concientizar, Nutrir el Cuerpo, Nutrir las Células", realizada en las instalaciones de



la institución, la que fue dictada por las licenciadas Olga Montemayor y Ely Villarreal.

La charla se centró en la importancia de la buena nutrición y su impacto en la salud física y emocional.

GOBIERNO NACIONAL
★ CON PASO FIRME ★

INSTITUTO PANAMEÑO
DE HABILITACIÓN ESPECIAL

   @ipheinclusivo