



GOBIERNO NACIONAL
★ CON PASO FIRME ★

INSTITUTO PANAMEÑO
DE HABILITACIÓN ESPECIAL



Boletín Semanal #3
Semana del 14 al 20 de octubre de 2024

IPHE
★ *Con paso firme* ★



Participación en el Simulacro de Evacuación



Participamos con éxito en el “Primer Simulacro Nacional de Evacuación”, organizado por el Gobierno Nacional, mediante el Ministerio de Gobierno, desde el Sistema Nacional de Protección Civil (SINAPROC) y El Ministerio de Educación (MEDUCA), ejercicio que tuvo como objetivo concienciar a la población sobre la prevención de riesgos y desastres.

En la jornada de evacuación participaron un total de 529 personas, que laboran en la sede de Betania, el mismo se efectuó en un tiempo de desalojo de 2.5 a 3.0 minutos, superando las expectativas.



IPHE de Herrera participa en el Primer Simulacro Nacional de Evacuación



La subdirectora general de la institución, la magister Sandra Bolt de Brea, acompañó a la comunidad educativa de la Sede de Herrera, durante la realización del "Primer Simulacro Nacional de Emergencia", que realizó el Gobierno Nacional, mediante el Sistema Nacional de Protección Civil y el Ministerio de Educación (MEDUCA).

El DIRRD, proclamado por la Asamblea General

de las Naciones Unidas, en la resolución 64/200 del 21 de diciembre de 2009, se celebra cada 13 de octubre con el objetivo de promover una cultura global de reducción del riesgo de desastres. Este año, con el lema "Empoderando a la próxima generación para un futuro resiliente", destacando la importancia de capacitar a los jóvenes para que sean líderes en la reducción del riesgo de desastres.



Conmemoran Día Mundial de la Parálisis Cerebral en Chiriquí



La sede de Chiriquí, fue escenario de la conmemoración del Día Mundial de la Parálisis Cerebral, un evento organizado por la Comisión de Familia del Consejo Nacional de Discapacidad (Conadis), en colaboración con diversas organizaciones de la sociedad civil que trabajan por y para las personas con alguna condición.

En esta ocasión, la jornada se enfocó en la sensibilización y apoyo a las familias de la población estudiantil con parálisis cerebral, quienes participaron activamente en actividades informativas y de acompañamiento.



Estudiantes de Bocas del Toro participan en taller de juego



Dentro de las actividades en conmemoración al Día del Fonoaudiólogo, los especialistas del departamento de Voz, Audición y Lenguaje de la Sede en Bocas del Toro, desarrollaron el taller denominado "El juego como herramienta terapéutica en el lenguaje".

En la docencia, participaron 15 estudiantes

del nivel de primaria de la Escuela de Almirante, acompañados de los docentes de Educación Especial. El objetivo de la actividad, fue fortalecer las habilidades comunicativas de los estudiantes, utilizando el juego como una estrategia eficaz para fomentar el desarrollo del lenguaje.



IPHE conmemora el Día Mundial del Bastón Blanco



La Escuela de Ciegos Helen Keller (ENCHK) del Instituto Panameño de Habilitación Especial (IPHE), efectuó un acto conmemorativo en honor al “Día Mundial del Bastón Blanco”, una fecha que se destaca desde 1931, con el propósito de sensibilizar a la población sobre la importancia de esta herramienta para visibilizar a las personas ciegas o con baja visión.

El bastón se convierte en un apoyo esencial para desplazarse de manera segura y alcanzar autonomía e independencia en su vida diaria. Además, permite a quienes tienen discapacidad visual, orientarse y moverse con seguridad, proporcionándoles un sentido de confianza en sus desplazamientos tanto en entornos familiares como laborales y comunitarios.



Conmemoran

Día del Bastón Blanco en Darién

La Sede de Darién, se sumó a la conmemoración de "El Día Mundial del Bastón Blanco", con diferentes acciones, entre esas una caminata por las calles de la comunidad, que culminó en la Plaza Metetí.

El evento formó parte de la campaña de concientización sobre el uso, la importancia y las características de esta herramienta distintiva de las personas ciegas y con baja visión y participó la comunidad educativa.

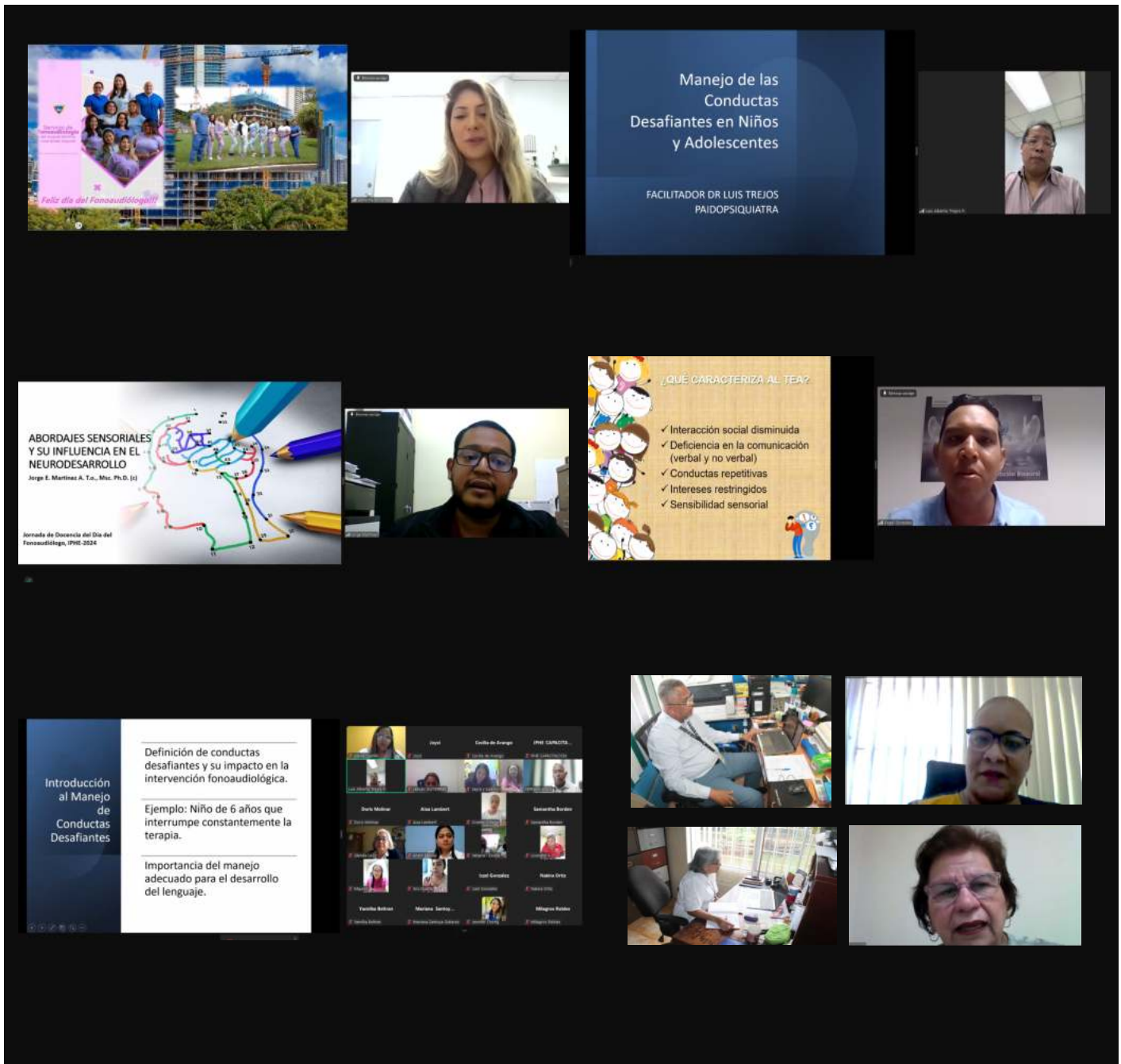

Realizan Jornada de Docencias Científicas con motivo del “Día del Fonoaudiólogo”

Con una Jornada de Docencias Científicas de manera virtual, el Departamento de Voz, Audición y Lenguaje (DVAL) de la institución, conmemoró el “Día del Fonoaudiólogo”, fecha que se destaca cada 15 de octubre, para reconocer el papel esencial que desempeñan

en la vida de las personas con trastornos del habla, el lenguaje, la voz y la audición.

La Magistra Indira Salomón y Cecilia Arango, expresaron en nombres de las autoridades, las felicitaciones a cada uno de los especialistas que laboran en el DVAL.



Resaltan el día Internacional del Bastón Blanco en Colón

Para conmemorar el Día Mundial del Bastón Blanco, se desarrolló una actividad educativa en la Sede de Colón, sobre la importancia del uso del bastón como recurso de movilidad.

En esta sesión, se destacó el alcance obtenido por las personas con discapacidad visual gracias al uso de este instrumento en los aspectos educativo, social y profesional, contribuyendo

así a mejorar su calidad de vida.

La docencia se efectuó en el Centro de Recursos Educativos para Personas con Discapacidad Visual Louis Braille de Colón, y se enfocó en mostrar a los 60 participantes lo fundamental que es la inclusión social, así como la promoción de la movilidad, independencia y seguridad de las personas ciegas y con baja visión.



Comunidad de ENSOR participa de taller sobre Administración Financiera



La comunidad educativa de la Escuela Nacional de Sordos (ENSOR) participó en un taller titulado "Gestión de inversiones, Asesoramiento financiero, Rentabilidad Social y Proyectos de Inversión", dictado por estudiantes de la Facultad de Administración de Empresas y Contabilidad de la Universidad de Panamá, específicamente de la Licenciatura en



Finanzas y Negocios Internacionales.

El taller se llevó a cabo en el salón Jorge A. Carles de la sede del IPHE. Durante la actividad, los estudiantes universitarios compartieron la importancia de saber organizar las finanzas personales en el contexto de una sociedad consumista.



Estudiantes de CAIPI Caminitos del Saber

Dramatizan Descubrimiento de América

En un esfuerzo por fomentar el aprendizaje significativo, un total de 22 estudiantes del CAIPI "Caminitos del Saber" del corregimiento de Volcán, provincia de Chiriquí, realizaron una dramatización que les permitió explorar el contexto del "Descubrimiento de América". Iniciativa escolar que buscó aumentar el vocabulario de los pequeños, además de estimular su imaginación y fortalecer sus habilidades sociales a través del juego.

Los niños transformaron el aula en un escenario vibrante, construyendo barcos de cartón y creando un fondo oceánico que simulaba la travesía de los navegantes. Vestidos como marineros, reyes y pobladores indígenas, los estudiantes hicieron uso de diálogos sencillos, onomatopéyicos y gestuales para interactuar en una pequeña aldea indígena que fue montada en un rincón del aula.



Atletas egresados del IPHE destacan en Latinoamericano de Olimpiadas Especiales 2024



La delegación panameña conformada por atletas con discapacidad intelectual, volvieron a llenar de orgullo al país, a través de su participación en los IV Juegos Latinoamericanos Olimpiadas Especiales 2024, desarrollados del 4 al 12 de octubre en Asunción, Paraguay 2024.

Los ganadores de medalla fueron Kevin Ruiz, quien logró medalla de oro en la natación en la competencia del estilo dorso de 50 metros y Luris Moreno, en atletismo al obtener una medalla de plata en los 200 metros planos, además medallas de bronce en salto largo y en la carrera de relevo de 4 x 100. Ambos pertenecen a la sede de Panamá Oeste



Estudiantes del IPHE de Veraguas realizan el Sacramento de la Primera Comunión



En conmemoración a los 55° años de aniversario de la Sede de Veraguas, un total de 42 estudiantes que tienen distintas condiciones de discapacidad, recibieron el Sacramento de la Primera Comunión, en la Catedral Santiago Apóstol.

Actualmente, en la provincia se atiende a una población de 1,301 estudiantes, de los cuales 760 asisten a 30 centros de inclusión en los niveles de Preescolar, Primaria, Pre Media y Media; mientras que 541 reciben servicios educativos en la sede de Veraguas.



Docencia sobre prevención del Cáncer de Mama y de Próstata en Colón

Con el objetivo de informar y concienciar a padres de familia, docentes, personal técnico y administrativo, se efectuó en el IPHE sede de Colón, la docencia titulada "Prevención del Cáncer de Mama y Próstata".

Durante esta actividad, se abordaron los síntomas y métodos de prevención de ambas enfermedades, enfatizando la importancia del autoexamen y el cuidado de la salud.



Realizan concurso de Oratoria, Pintura y Matemáticas en la Escuela de Ciegos



Con el propósito de fomentar el talento y los valores artísticos en los estudiantes, la Escuela de Ciegos Helen Keller, organizó y realizó un concurso de Oratoria, Pintura y Matemáticas en escritura Braille, como parte de las actividades por su 72° aniversario.

El evento cultural y pedagógico reunió a

alumnos con discapacidad visual en inclusión educativa como el Instituto Rubiano, la Escuela Santa Rita, la Escuela María Henríquez, la Escuela José Agustín Arango y la sede de Betania, brindando a los participantes la oportunidad de mostrar sus destrezas y competencias frente a familiares y jurados, contribuyendo a elevar su autoestima.



Centros inclusivos en Darién celebran Feria del Campesino

En busca de resaltar el valor cultural y el accionar del hombre del campo, estudiantes de inclusión de la Sede de Darién, participaron de la Feria del Campesino, que se desarrolló en dos centros educativos inclusivos: la Escuela Alto Playón y en el Centro Educativo Básico General Bilingüe Eugenio Pérez.

La actividad, desarrollada en los planteles educativos inclusivos, ubicado en la Comarca Emberá-Wounaan y en La Palma, Darién, respectivamente, contó con la participación de toda la comunidad educativa, y fue un evento folclórico en donde se resaltaron las costumbres y tradiciones de los pueblos indígenas y de nuestra campiña.



Madres de Chepo participan de taller de Desarrollo Sensorial

Con el compromiso de impulsar el accionar de la familia en talleres que brinden concienciación y capacitación, en los servicios de la Educación Especial, en la Sede de Panamá Este (Chepo), se realizó la docencia "Los juguetes como estimulación para cada etapa del desarrollo integral"

En esta docencia, participaron nueve madres de estudiantes de los grupos de estimulación temprana y retos múltiples, a quienes se les brindó los conocimientos para resaltar las características que deben tener los juguetes en cada etapa del desarrollo del niño para que sean estímulos.



Festival de Arte por aniversario 55 de la Sede de Veraguas

En conmemoración a los 55 años de aniversario de la Sede de Veraguas y para dar a conocer el talento de los estudiantes se realizó el "Festival de Arte 2024", con la presentación de los trabajos elaborados por los estudiantes de los niveles de Primaria, Premedia y Carreras Técnicas Intermedias (CTI), de ambos turnos.

El evento de exposición, realizado en el plantel ubicado en Santiago, sirvió para que los alumnos, mostrarán sus capacidades y competencias, para los diferentes tipos de arte, como la pintura y el dibujo, además de la creación de adornos y demás artículos utilizando materiales reciclados.



Realizan Feria de Sensibilización de Gestión de Riesgo de Desastre



Con el propósito de presentar a la comunidad educativa del IPHE en general, el desarrollo en la implementación de acciones para afrontar las situaciones de la gestión del riesgo de desastres, la Comisión de Gestión de Riesgo de Desastres, llevó a cabo en el gimnasio institucional José "Porky" Ruiz, una "Feria de Sensibilización de Gestión de Riesgo de Desastres".

Durante la actividad, los servidores públicos de los diversos departamentos y oficinas, además los integrantes de las Brigadas del IPHE, pudieron apreciar los trabajos realizados por los estudiantes de las Escuelas y Programas, sobre gestión de riesgos de desastres desde un enfoque pedagógico.

GOBIERNO NACIONAL
★ CON PASO FIRME ★

INSTITUTO PANAMEÑO
DE HABILITACIÓN ESPECIAL

   @ipheinclusivo