



Boletín Semanal #11

Semana del 9 al 13 de diciembre de 2024

IPHE

★ *Con paso firme* ★



Escuela de Ciegos Helen Keller realiza convivencia de Navidad



La Escuela Nacional de Ciegos Helen Keller del IPHE, con la colaboración de la Logia Justicia de Elks, realizó una convivencia de Navidad para los estudiantes, ONG quienes cada año contribuyen solidariamente a la

inclusión socioeducativa de los niños y niñas con discapacidad visual. Durante el evento los alumnos y padres de familia, disfrutaron de una mañana de esparcimiento y sana diversión donde recibieron regalos y bonos navideños.



Escuela de Enseñanza Especial entrega Cajitas de Amor



La Escuela de Enseñanza Especial de IPHE, hizo entrega en el Hospital del Niño de las emotivas "Cajitas de Amor", confeccionadas con dedicatorias por estudiantes del Nivel de Preescolar y sus padres bajo el lema "Juntos lo hacemos con amor y esperanza". Estas cajitas, llenas de detalles especiales y



mensajes de aliento, fueron entregadas a niños hospitalizados y sus familias, llevando un mensaje de consuelo, fortaleza y fe en momentos desafiantes. Una iniciativa que demuestra cómo la educación inclusiva fomenta valores de empatía y solidaridad en nuestra comunidad.



Directivas presentes en la reunión ordinaria de CONADIS



La Magíster Karelía Sánchez Mundo, directora general del IPHE, junto a la Magíster Sandra Bolt de Brea, subdirectora, participaron de la XIII Reunión Ordinaria del Consejo Nacional de Discapacidad (CONADIS), presidida por Juan Carlos Orillac, Ministro de la Presidencia en representación del presidente de la



República José Raúl Mulino; evento crucial para el seguimiento de la Política de Discapacidad de Panamá, donde estuvieron presentes sectores clave para discutir avances, logros y desafíos en la integración social, económica y cultural de las personas con discapacidad y sus familias.



Se reúnen para definir acciones de trabajo conjunto

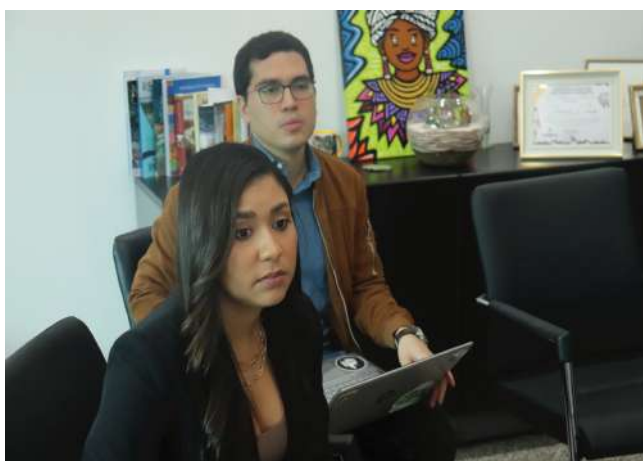

La Magister Karelía Sánchez Mundo, Directora General de IPHE, junto a la Magister Sandra Bolt de Brea, Subdirectora General, el profesor José Camarena, director nacional de los Servicios y Apoyos para la Habilitación y la licenciada Indira Salomón de Riascos, directora nacional de los Servicios Técnicos



Médicos, se reunieron con la Diputada Yamireliz Chong de la provincia de Colón, y su equipo de trabajo, con el objetivo de crear proyectos y estrategias que beneficien a la estudiantes con discapacidad en la Costa Atlántica.



Niños y Niñas de la EEE comparten encuentro de Navidad



La magia de la Navidad iluminó la Escuela de Enseñanza Especial de (EEE) del IPHE, donde niños de preescolar y sus familias disfrutaron de un emotivo encuentro de Navidad, organizado por la docente de Educación Especial Yatzared Villa. En un ambiente lleno de alegría y amor, los pequeños disfrutaron de villancicos,



regalos, piñatas y juegos, mientras compartían una deliciosa variedad de comidas gracias a la significativa donación del Banco de Alimentos de Panamá y el apoyo de padres de familia y colaboradores. Una jornada inolvidable que dejó recuerdos imborrables de inclusión, solidaridad y esperanza.



Estudiantes culminan su práctica profesional en el IPHE



Después de semanas de trabajo, convivencias y enseñanzas, claves para lograr los éxitos, que los preparen para enfrentar la vida laboral y universitaria, 40 estudiantes practicantes de colegios oficiales y de la Escuela Vocacional Especial, quienes culminaron sus prácticas profesionales en la

sede del IPHE, se les realizó un acto de homenaje de despedida, para reconocer su esfuerzo y compromiso, este evento contó con la presencia de la profesora Sandra Bolt de Brea, subdirectora general; la licenciada Aracellys González, secretaria general y la profesora Yolanda Arcia, jefa de Recursos Humanos.



Alumnos de ENSOR comparten la alegría de la navidad



Los estudiantes de la sede de la Escuela Nacional de Sordos (ENSOR) del IPHE participaron en una actividad recreativa, lúdica y para compartir, en conmemoración de la próxima llegada de la Navidad y el Día Nacional de la Discapacidad, evento donde predominó la diversión, la sana convivencia y



el espíritu de participar con los compañeros, disfrutando de dinámicas, acciones lúdicas, juegos didácticos y de habilidad, en los que demostraban sus habilidades y destrezas, además de activar la psicomotricidad, mientras disfrutaban de las golosinas, alguno manjares propios de la época, los refrescos y el tradicional dulce.



Se entregan máximas condecoraciones otorgadas por la entidad



Los ganadores fueron, por la Orden al Mérito María Correa de Moreno fue la Profesora Amalia Alonso de la Escuela Nacional de Sordos, docente de inclusión en el Instituto Fermín Naudeau y por la Orden Santiago López Pérez, resultó ganador el Profesor Aristóteles Quiel del Centro de Rehabilitación Integral para Adultos Ciegos Andrés Cristóbal Toro.

GOBIERNO NACIONAL
★ **CON PASO FIRME** ★

INSTITUTO PANAMEÑO
DE HABILITACIÓN ESPECIAL

   @ipheinclusivo