

Revista Semanal

IPHE *en avance*

★ **CON PASO FIRME** ★

Del 13 al viernes 17 de enero de 2025





Realizan mantenimiento del Vivero Orgánico de la EVE

En el marco del Programa de Mantenimiento de Verano 2025 de la Escuela Vocacional Especial (EVE) del IPHE, se llevó a cabo una jornada de limpieza y acondicionamiento del vivero orgánico, accionar que prepara los espacios del invernadero para la siembra de cultivos como habichuela, pepino y cilantro, entre otros, realizado por personal del plante, en conjunto con el Municipio de Panamá y la Fundación Colibrí de Panamá, a través de la Dirección de Resiliencia y Cambio Climático del Municipio.



La EVE inicia entrega de boletines y abre proceso de matrícula para 2025



La Escuela Vocacional Especial (EVE) del IPHE, realiza la entrega de boletines y créditos correspondientes al año lectivo 2024, para los estudiantes de los niveles de Premedia y Media. Paralelamente, de igual forma se inició en su primera fase el proceso de matrícula para el año lectivo 2025, del 13 al 17 de enero de 2025, en horario de 8:00 a.m. a 12:00 m.d.



Estudiantes de Darién disfrutan de actividades del Verano Feliz



Estudiantes de la Sede del Instituto Panameño de Habilitación Especial (IPHE), de Darién, participan de las actividades del Verano Feliz 2025, que se desarrollan en el Módulo de Metetí, a cargo de los especialistas del equipo técnico.

La actividad, que cuenta con la participación



de siete estudiantes, acompañados de sus padres de familia, se centra en la realización de un accionar recreativo, donde se desarrollan las capacidades lingüísticas, motoras y cognitivas, además reforzar habilidades sociales, a través de juegos con los niños y niñas de 4 a 12 años, fomentando su progreso pleno.



Estudiantes del PEP recorren Centro de Visitantes de Miraflores



Alumnos del Programa de Estimulación Precoz (PEP) del IPHE realizaron una visita al Centro de Visitantes de Miraflores del Canal de Panamá, actividad que forma parte de la estrategia educativa "Explorando mis sentidos e integrando mi aprendizaje", en la cual los niños y niñas disfrutaron de un espacio donde conocieron las instalaciones del Canal de Panamá, en sus diversas actividades como medio de comunicación de la flota marítima mundial.



Niños de Antón participan de convivencia de verano

En la sede del IPHE en Antón llevó a cabo el "Veranito Feliz", donde 10 niños de primaria participaron en actividades lúdicas diseñadas para fortalecer los vínculos familiares y promover el desarrollo de habilidades para la vida independiente. A través de los aprendizajes lúdicos, se busca fomentar la creatividad, el trabajo en equipo y la autoestima en un ambiente lleno de diversión y aprendizaje



Tocumen desarrolla espacio de aprendizaje Veranito Feliz

Un espacio lleno de aprendizaje y diversión se realizó el Veranito Feliz 2025, con el lema "Aprendo y Sonrío", en la sede del IPHE de Tocumen, con la participación de 30 estudiantes junto a sus padres, quienes desarrollaron habilidades de atención, socialización y aprendizajes académicos a través de actividades lúdicas y pedagógicas. Además, 10 estudiantes y especialistas de

los Centros de Inclusión de Pedregal y Mañanitas se sumaron al "Veranito Feliz", fortaleciendo la comunicación, la integración familiar y las destrezas motoras. A través de los aprendizajes lúdicos, se busca potenciar las habilidades sociales, cognitivas y familiares, promoviendo el desarrollo integral y una educación inclusiva para todos.



IPHE y la OEI coordinan acciones en pro de la inclusión educativa



La profesora Karelía Sánchez Mundo, directora general del IPHE, junto a la profesora Sandra Bolt de Brea y el profesor José Camarena, director nacional de los Servicios y Apoyos para la Habitación, se reunieron con la licenciada Mónica Vargas de la Organización de Estados Iberoamericanos (OEI), para coordinar acciones de trabajo con el Centro de Recursos Luis Braille, importante paso para reforzar el compromiso con una educación inclusiva para todos.



Entregan canastilla a madre en Darién



Como parte del accionar en apoyo a las familias de escasos recursos y con niños con discapacidad, directivos y parte del equipo técnico de la sede del IPHE de Darién hicieron entrega, en el centro hospitalario Materno Infantil de Metetí, de una canastilla a una madre residente en la comunidad de Alto Playón, del corregimiento de Lajas Blancas, distrito de Cémaco, Comarca Emberá Wounaan



Realizan jornada de limpieza en la Sede de Aguadulce

En la sede del IPHE de Aguadulce, se llevó a cabo una jornada de limpieza, con el objetivo de reforzar el compromiso de mantener el aseo e higiene de todas las áreas del plantel principal. Este accionar incluyó: limpieza total de salones, pasillos, oficinas y áreas comunes, además de una minuciosa recolección de basura y mantenimiento de las áreas verdes, con el fin de mantener un ambiente saludable para beneficio de todos los servidores públicos, estudiantes, padres de familia y visitantes.



EVE realiza jornada de sensibilización para asociaciones de padres de familia

En la Escuela Vocacional Especial del IPHE, se llevó a cabo una jornada de sensibilización dirigida a la directiva de la Asociación de Padres de Familia y otras agrupaciones de la comunidad educativa, actividad coordinada por los licenciados Ernesto Barrante y Janeth Jaramillo, junto con los enlaces de la Dirección de Padres de Familia y Asuntos Comunitarios de la Regional de Panamá Centro del Meduca, donde se abordaron temas relacionados con las normas y disposiciones legales que regulan las asociaciones de padres de familia, promoviendo una mayor comprensión de su rol dentro de las comunidades escolares.



Dictan charla sobre Violencia de género y la Ley N°82 de Femicidio



Con un enfoque de equiparación de oportunidades, donde se resaltan los modelos innovadores de atención y servicios especializados e integrales, el IPHE, a través de la Oficina de Igualdad de Oportunidades, realizó el taller "Violencia Doméstica y La Ley N°82, que tipifica el Femicidio", para 20 servidores públicos de las diversas oficinas y departamentos administrativos, así como de escuelas y programas, a quienes se les proporcionaron los conceptos y herramientas para prevenir la violencia, y se les brindaron ideas básicas para multiplicar las leyes y conocer más sobre la prevención de la violencia en la comunidad.



Culmina Veranito Feliz para estudiantes en Darién



La sede IPHE de Darién celebró con entusiasmo la culminación del programa "Veranito Feliz 2025" para los estudiantes del Módulo de Metetí, actividad enfocada en el desarrollo de habilidades lingüísticas, motoras y cognitivas, así como el refuerzo de las habilidades sociales, se llevó a cabo a través de diversos juegos y dinámicas adaptados a las edades de los participantes, que iban de los 4 a los 12 años, estimulando en los niños y niñas el desarrollo de su independencia, autoestima y creatividad, a través de experiencias individuales y su interacción con el entorno, sus padres y compañeros.



Programa de Autismo realiza cierre del Verano Feliz



Con el lema "Jugando aprendo", se realizó el cierre de las actividades del Verano Feliz, desarrollado por parte del equipo técnico del Programa de Autismo del IPHE, evento que permitió a los niños y niñas, jugar, divertirse, interactuar con sus compañeros y compartir con ellos en el verano, promoviendo la convivencia de padres e hijos, así como propiciar espacios para compartir y fortalecer habilidades sociales de los alumnos.



Una aventura pirata de aprendizaje y diversión para estudiantes de Chiriquí

En el IPHE sede de Chiriquí, se llevó a cabo una actividad de verano denominada "Una Aventura de Piratas 2025", organizada por los especialistas técnicos de Terapia Física, Terapia Ocupacional y Fonoaudiología, donde participaron 60 estudiantes de la sede de David y de los centros educativos de inclusión, con el objetivo de incrementar la capacidad de concentración de los estudiantes, integrarlos y mejorar su calidad de vida a través del juego y las actividades manuales. La jornada estuvo llena de aprendizaje y diversión, ofreciendo una experiencia enriquecedora para los participantes.

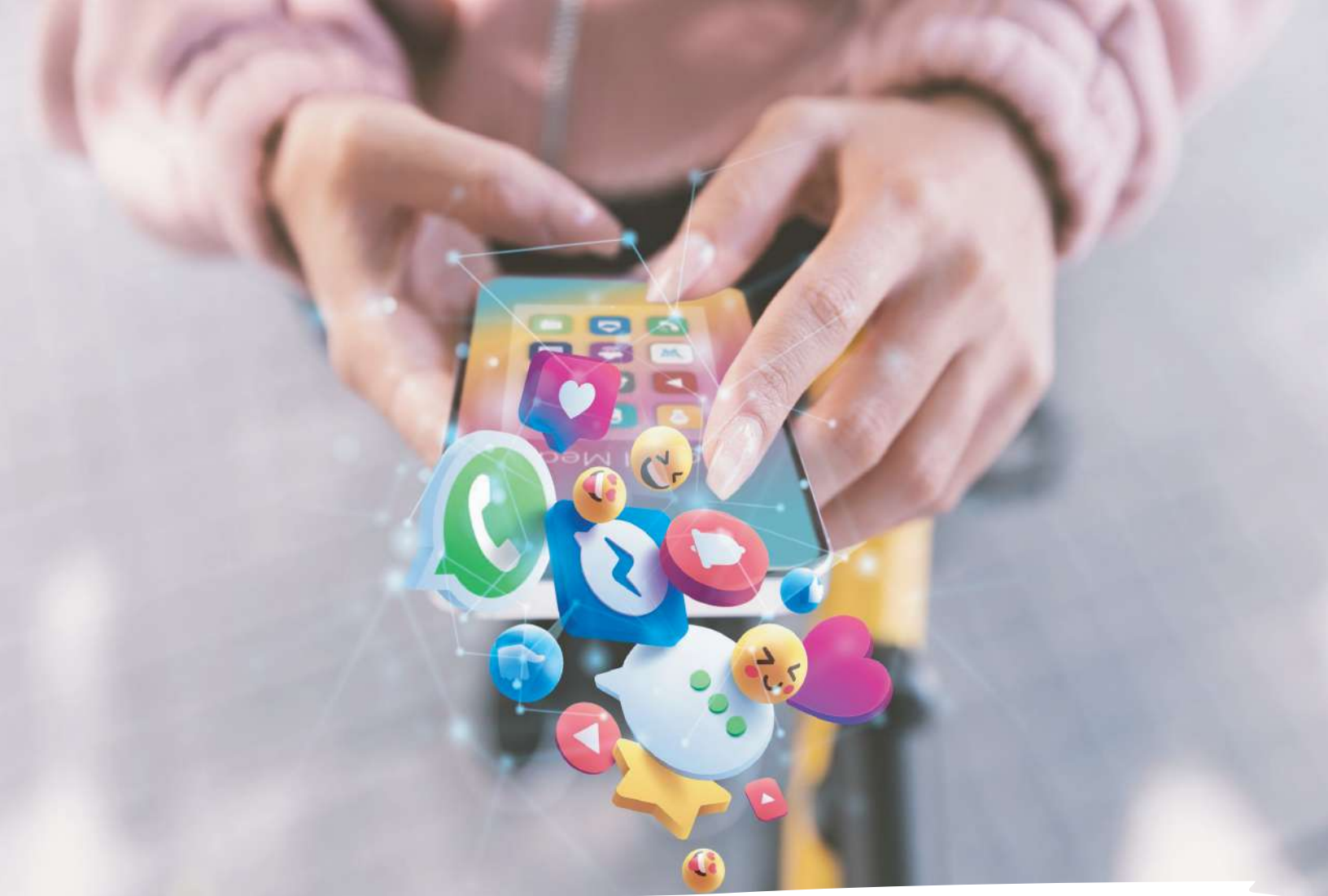

Visita nuestra redes

    @ipheinclusivo

www.iphe.gob.pa

GOBIERNO NACIONAL
★ CON PASO FIRME ★

INSTITUTO PANAMEÑO
DE HABILITACIÓN ESPECIAL