



GOBIERNO NACIONAL
★ CON PASO FIRME ★

INSTITUTO PANAMEÑO
DE HABILITACIÓN ESPECIAL

Revista Semanal
IPHE *en avance*

★ **CON PASO FIRME** ★

Del 17 al 23 de febrero de 2025



Preparativos para el Año Lectivo 2025 en la Escuela Vocacional Especial

La Escuela Vocacional Especial (EVE) del Instituto Panameño de Habilitación Especial (IPHE) se encuentra en proceso de mantenimiento general del plantel como parte de los preparativos para el inicio del año lectivo 2025, los que incluyen la pintura interior

del plantel, ya adjudicada; la revisión y reparación de aires acondicionados; la habilitación del fluido eléctrico en el área del vivero; y el retiro de material de construcción en la parte delantera de la escuela.



Representantes de UNICEF visitan la sede de Betania del IPHE



En el marco de la gestión institucional para fortalecer los servicios de capacitación e investigación en apoyo a la educación especial, la magíster Karelia Sánchez Mundo, directora general del Instituto Panameño de Habilidad Especial (IPHE), recibió a una

delegación del Fondo de las Naciones Unidas para la Infancia (UNICEF) en Panamá, quienes conocieron los servicios y la labor educativa especializada que el IPHE ofrece a la población estudiantil con discapacidad.



El Programa de Parálisis Cerebral del IPHE efectúa adecuaciones a la infraestructura para recibir el nuevo año lectivo 2025

El Programa de Parálisis Cerebral del Centro Metropolitano y el Módulo de Santa Librada del Instituto Panameño de Habilitación Especial (IPHE) han puesto en marcha un programa integral de mantenimiento con el objetivo de asegurar el correcto funcionamiento de sus instalaciones y recursos, garantizando la calidad de los servicios que ofrece a niños y familias.



IPHE impulsa la educación emocional en su equipo de liderazgo.



Comprometidos con el desarrollo de un sistema de capacitación continua y permanente para el recurso humano del Instituto Panameño de Habilitación Especial (IPHE) en diferentes temáticas, se realizó el taller "Educación Emocional", la cual estuvo dirigida a jefes y directivos de los diversos departamentos y oficinas de la institución.



Gira Pedagógica de Estudiantes del Parvulario en el Zoológico de El Valle de Antón



Un grupo de 12 estudiantes del parvulario, que incluye niños con discapacidad intelectual y autismo de la sede del Instituto Panameño de Habilitación Especial (IPHE), sede de Penonomé, participó en una enriquecedora gira pedagógica en el Zoológico de El Valle de Antón, organizada por dicha sede, la que tuvo como objetivo fomentar el aprendizaje sensorial y la conexión con la naturaleza.



Directivos realizan visita a la sede del CEVET en Tocumen



Una visita a las instalaciones del Centro Vocacional Especializado de la sede en Tocumen (CEVET) realizó la magister Sandra Bolt de Brea, subdirectora general del Instituto Panameño de Habilitación Especial (IPHE), junto a la licenciada Aracellys González, secretaria general, para conocer los nuevos talleres de Carreras Técnicas Intermedias (CTI).



Sede IPHE de Panamá Oeste desarrolla Plan de Mantenimiento para recibir el nuevo año escolar

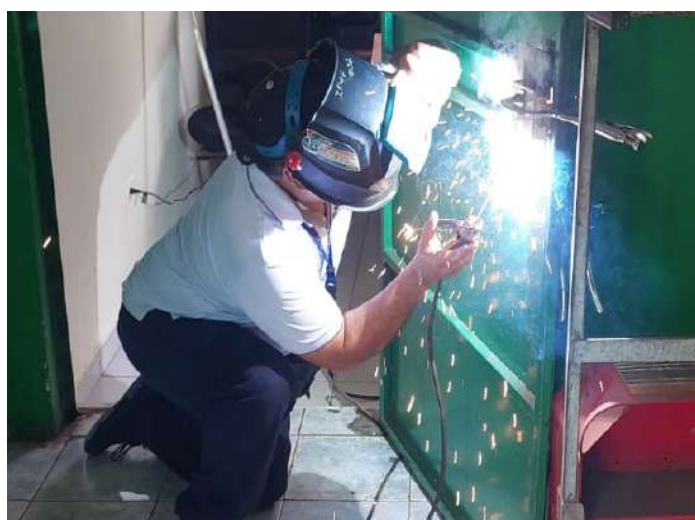

Con un sustancioso "Plan de Mantenimiento a la Infraestructura Escolar", la sede del Instituto Panameño de Habilitación Especial (IPHE) en Panamá Oeste inició desde el pasado mes de enero, las labores de mantenimiento abarcan un amplio espectro de mejoras al plantel, tanto en las aulas de clases, talleres, comedor, oficinas administrativas, las áreas verdes, entre otras.



Sede de Veraguas recibe donación por parte del IMA

En un accionar de cooperación interinstitucional, el departamento de Responsabilidad del Instituto de Mercadeo Agropecuario (IMA) de la región de Santiago, hizo entrega a la Sede de Veraguas la donación alimentos secos, granos, arroz, productos producidos en los campos nacionales y conservas enlatadas, y que beneficia a 417 estudiantes que asisten a los comedores escolares en la sede principal en Santiago y en el Módulo de Soná.



EL IPHE Fortalece su Gestión Educativa, técnica y administrativa en la Reunión General 2025



El Instituto Panameño de Habilitación Especial (IPHE) llevó a cabo una exitosa Reunión General los días 20 y 21 de febrero de 2025 en el distrito de Antón, provincia de Coclé. Este evento fue liderado por la Magistra Karelia Del Carmen Sánchez Mundo, directora general del IPHE, y reunió a un selecto grupo de directores y supervisores de educación especial, a fin de fortalecer las estrategias de gestión directiva, técnica y de supervisión, alineándose con los lineamientos generales establecidos para el año 2025.



Culminan Capacitaciones de Verano 2025



El Instituto Panameño de Habilitación Especial (IPHE) concluyó el periodo de Capacitaciones de Verano 2025, desarrolladas en las Sedes de Chiriquí, Panamá Centro, Panamá Oeste, Herrera, Los Santos, Colón, Penonomé, Aguadulce, Antón, Veraguas, CEVET Tocumen y la Escuela Vocacional Especial (EVE), con el propósito de brindar herramientas y conocimientos a los especialistas (docentes y técnicos) que participan del proceso de enseñanza y aprendizaje de la institución.



Sede de Aguadulce realiza jornada lúdica



Un "Encuentro Feliz" se realizó en la sede del IPHE de Aguadulce, donde los profesionales del equipo técnico organizaron una jornada especial para 12 estudiantes de Parvulario (3 a 5 años), con el objetivo de estimular sus capacidades perceptivas y sensoriales.



IPHE y UDELAS fortalecen cooperación interinstitucional



La Magíster Karelía Sánchez Mundo, directora general del Instituto Panameño de Habilitación Especial (IPHE), se reunió con la rectora de la Universidad Especializada de las Américas (UDELAS), la Doctora Nicolasa Terreros Barrios, en una jornada destacada hacia la educación inclusiva en Panamá en la que se fortaleció la cooperación interinstitucional entre la Casa de Estudios Superiores y la entidad educativa.



Sede de Chiriquí participa en feria

El personal del Instituto Panameño de Habilitación Especial (IPHE) en la sede de Chiriquí estuvo presente en la Feria organizada por la Gobernación de Chiriquí, un evento lleno de oportunidades para seguir promoviendo la inclusión y el desarrollo, en la que el IPHE en la provincia dio a conocer los servicios que ofrece a la población.

GOBIERNO NACIONAL
★ CON PASO FIRME ★

INSTITUTO PANAMEÑO
DE HABILITACIÓN ESPECIAL

    @ipheinclusivo