



GOBIERNO NACIONAL

★ CON PASO FIRME ★



INSTITUTO PANAMEÑO
DE HABILITACIÓN ESPECIAL



Revista

IPHE *en avance*

★ CON PASO FIRME ★

FEBRERO 2026

IPHE y Universidad Latina de Panamá firman Convenio Marco de Cooperación Académica

El Instituto Panameño de Habilitación Especial (IPHE) y la Universidad Latina de Panamá suscribieron un Convenio Marco de Cooperación Académica, con el propósito de fortalecer la formación profesional, la investigación y el desarrollo de iniciativas conjuntas orientadas a la educación inclusiva y al beneficio de los estudiantes y personas con discapacidad en Panamá.



El acuerdo permitirá la ejecución de acciones académicas con impacto social, fomentando el intercambio de conocimientos, experiencias y buenas prácticas entre ambas instituciones, en consonancia con el compromiso nacional de promover una educación más equitativa e inclusiva.

Más de 1,200 docentes y técnicos se capacitan en las Capacitaciones de Verano IPHE 2026 a nivel nacional



El IPHE dio inicio a las Capacitaciones de Verano 2026, un proceso formativo de alcance nacional que reúne a 1,232 docentes y personal técnico inscritos, reafirmando el compromiso institucional con el fortalecimiento de una educación inclusiva, pertinente y de calidad.

Las jornadas de capacitación se desarrollan del 2 al 6 de febrero, en modalidad presencial, en diversas sedes del país, entre ellas Panamá, Panamá Oeste, Colón, Veraguas, Coclé (Penonomé), Herrera y Chiriquí, abordando ejes estratégicos alineados a las necesidades actuales del sistema educativo inclusivo.



IPHE presente en el lanzamiento de la aplicación Panamá Conecta

En representación del Instituto Panameño de Habilitación Especial (IPHE), la Magistra Aracellys González, secretaria general de la institución, participó en el lanzamiento de la aplicación Panamá Conecta, una iniciativa desarrollada de manera coordinada entre la Autoridad del Tránsito y Transporte Terrestre (ATTT), la Autoridad Nacional para la Innovación Gubernamental (AIG) y la Secretaría Nacional de Discapacidad (SENADIS).

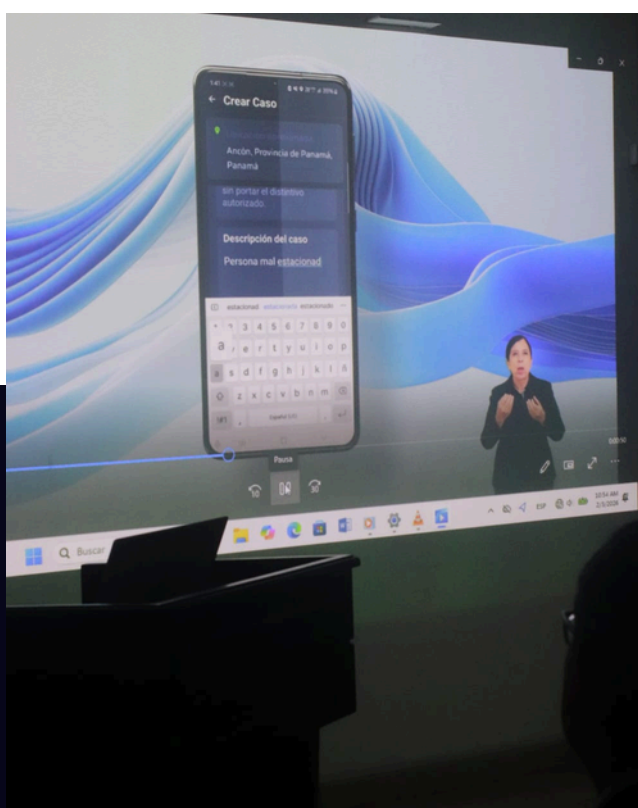

La aplicación Panamá Conecta tiene como objetivo fortalecer los mecanismos de fiscalización y sanción frente al uso indebido de los estacionamientos destinados a personas con discapacidad, contribuyendo al cumplimiento de la normativa vigente y a la protección efectiva de sus derechos, en condiciones de igualdad y accesibilidad.

IPHE recibe donación de kits deportivos por parte de Pandeportes

El IPHE recibió una donación por parte de Pandeportes, a través de su Dirección Técnica de Deportes y Recreación, consistente en un kit de Bocha y un kit de golbol, destinados al fortalecimiento del deporte adaptado en beneficio de los estudiantes con alguna condición de discapacidad.



La aplicación Panamá Conecta tiene como objetivo fortalecer los mecanismos de fiscalización y sanción frente al uso indebido de los estacionamientos destinados a personas con discapacidad, contribuyendo al cumplimiento de la normativa vigente y a la protección efectiva de sus derechos, en condiciones de igualdad y accesibilidad.

Realizan jornadas de mantenimiento en escuelas y programas

Con miras al inicio del año escolar 2026, el IPHE Sede Betania llevó a cabo jornadas de mantenimiento en escuelas y programas de la sede, realizadas por el personal de Servicios Generales, bajo la coordinación de la Dirección Nacional de Administración y Finanzas, a fin de ofrecer espacios seguros, funcionales y adecuados para la comunidad educativa, incluyendo labores de mantenimiento de pintura en las aulas.



Directora General del IPHE supervisa capacitaciones y mejoras en Chiriquí

La profesora Karelia Sánchez Mundo, directora general del IPHE realizó un recorrido por la sede de David, donde participó en las capacitaciones de verano dirigidas a docentes y personal técnico.

De igual manera, visitó el módulo de Puerto Armuelles, a fin de dar seguimiento a los trabajos de mejora y mantenimiento.



Estudiantes Coclesanos participan en feria integral de la Gobernación

Estudiantes Coclesanos que reciben servicios y apoyos educativos en la sede del Instituto Panameño de Habilitación Especial (IPHE) de Penonomé participaron en la Feria Integral, Familiar e Institucional organizada por la Gobernación de la provincia de Coclé, con la presencia del personal del Despacho de la Primera Dama.



La jornada se realizó en el parque 8 de diciembre y permitió a los alumnos participar en diversas actividades lúdicas y juegos al aire libre, además de disfrutar de recreación y esparcimiento junto a sus padres y al personal de Trabajo Social de la sede.

IPHE realiza primera Reunión General de Directivos

El IPHE realizó la Primera Reunión General de Directivos para el inicio del nuevo año lectivo 2026, fortaleciendo los lineamientos institucionales.



La jornada articuló criterios pedagógicos y administrativos, donde se abordó el acompañamiento pedagógico, la calidad de vida estudiantil y la actualización curricular, reafirmando el compromiso con los estudiantes, mediante servicios, recursos y apoyos educativos con calidad y pertinencia.

IPHE y UNICEF consolidan red nacional de Enlaces Líderes para fortalecer la educación inclusiva

Con el firme compromiso de garantizar una educación inclusiva y de calidad, el Instituto Panameño de Habilitación Especial (IPHE), en alianza con UNICEF Panamá, continúa desarrollando el programa de formación y seguimiento a los 100 líderes institucionales a través del Segundo Taller de Docentes Enlaces Líderes, enfocado en fortalecer el proceso de enseñanza-aprendizaje en todo el país.



Esta iniciativa forma parte de la planificación y puesta en práctica de acciones orientadas a consolidar un equipo de educadores capaces de impulsar prácticas pedagógicas inclusivas en sus respectivas regiones, promoviendo entornos educativos equitativos y accesibles para todos los estudiantes.

IPHE realiza la Segunda Reunión de Patronato 2026

El Instituto Panameño de Habilitación Especial (IPHE) llevó a cabo la Segunda Reunión de Patronato 2026, bajo la presidencia de la magíster Karella Sánchez Mundo, directora general de la institución y presidenta del Patronato.



Durante la sesión se revisaron los avances institucionales, así como la consolidación de acciones y estrategias orientadas a garantizar una educación inclusiva y de calidad.

IPHE entrega órdenes de proceder para la habilitación de cocinas y comedores en sedes regionales

El Instituto Panameño de Habilitación Especial (IPHE) llevó a cabo la Segunda Reunión de Patronato 2026, bajo la presidencia de la magíster Karelia Sánchez Mundo, directora general de la institución y presidenta del Patronato.



Durante la sesión se revisaron los avances institucionales, así como la consolidación de acciones y estrategias orientadas a garantizar una educación inclusiva y de calidad.